

Adressbuch 1926: Meyer, Fritz, Landwirt

[Lage Wilberg Nr. 19](#)



Bild: Hof Wilberg Nr. 19 Beckmann, abgebrannt

- 1** Johann Caspar Ludwig **Beckmann**, ev., Colon in Wilberg, Nr. 19
 * 1693 (e) in Wilberg (?).
 † 19.04.1772 (b) in Wilberg (Schwachheit), ‡ 19.04.1772 in Detmold.
Vater: Johann Bernd **Beckmann**, ev., Straßenkötter in Wilberg, Nr. 59
Mutter: Anna Catarina **NN Beckmann**, ev., lebte in Wilberg, Nr. 59
 oo K 01.10.1726 in Detmold mit Anna Margaretha Ilsabein **Schöttler (Schlüter)**, ev., lebte in Wilberg, Nr. 19,
 * 1707 in Fissenknick, † 09.03.1778 (b) in Wilberg.
Herkunft: Wilberg Nr. 59
Notizen zur Person:
 - Eheprotokoll Amt Horn 21. Febr 1726 Johann Caspar Ludwig Beckmann vom Wilberge Bernds ehelicher Sohn oo sich mit Trine Margaeetha Ilsabein weyl Herrmann Schöttlers in dem Fissenknick Amt Detmold Tochter
 - 79 ½ Jahre.
Kinder:
 1) **2** Johann Bernd **Beckmann**, ev., Colon in Wilberg, Nr. 19,
 * 20.08.1741 in Fissenknick
 2) Johann Henrich **Beckmann wird Montag**, ev., Colon in Fissenknick, Nr. 13,
 * 20.08.1741 (t) in Fissenknick, ~ 20.08.1741 in Detmold. † 17.08.1801 in Fissenknick (Beinschaden),
 ‡ 20.08.1801 in Detmold.
 oo 1/2 K 01.06.1769 in Detmold mit Anna Maria Elisabeth **Parulo wird Montag**, ev., lebte in Fissenknick, Nr. 13.
- Sohn des Vorgängers:**
- 2** Johann Bernd **Beckmann**, ev., Colon in Wilberg, Nr. 19
 * 20.08.1741 in Fissenknick, ~ 20.08.1741 in Detmold.
Vater: **1** Johann Caspar Ludwig **Beckmann**
Mutter: Anna Margaretha Ilsabein **Schöttler (Schlüter)**, ev., lebte in Wilberg, Nr. 19
 oo K 17.10.1756 in Detmold mit Catharina Agnetha **Linnemann (alias Hülsen)**, ev., lebte in Wilberg, Nr. 19,
 * 1726 (e) in Diestelbruch, † 03.12.1798 in Wilberg.
Herkunft: Wilberg Nr. 19
Notizen zur Person:
 . geb in Fissenknick.
Kinder:
 1) **3** Johann Bernhard **Beckmann**, ev., Colon in Wilberg, Nr. 19,
 * 13.04.1757 (v) in Wilberg, † 1841 (v)
 2) Hermann Henrich **Beckmann**, ev.,
 * 27.03.1765 (t) in Wilberg, ~ 27.03.1765 in Detmold. † 12.02.1768 (b) in Wilberg, ‡ 12.02.1768 in Detmold.
- Sohn des Vorgängers:**
- 3** Johann Bernhard **Beckmann**, ev., Colon in Wilberg, Nr. 19
 * 13.04.1757 (v) in Wilberg, ~ 13.04.1757 in Detmold.
 † 1841 (v).
Vater: **2** Johann Bernd **Beckmann**
Mutter: Catharina Agnetha **Linnemann (alias Hülsen)**, ev., lebte in Wilberg, Nr. 19
 oo K 12.04.1784 in Meinberg mit Friederika Sophie **Brand**, ev., lebte in Wilberg, Nr. 19, * 1752 (s) in Wilberg,
 † 08.06.1841 in Wilberg.
Herkunft: Wilberg Nr. 19
Kinder:
 1) **4** Johann Friedrich Conrad **Beckmann (vulgo Beckcasper)**, ev., Leineweber in Wilberg, Nr. 19,
 * 19.01.1786 in Wilberg
 2) Christine Luise Katharina **Beckmann**, ev., lebte in Meinberg, Nr. 20,
 * 21.08.1792 in Wilberg, ~ 29.08.1792 in Meinberg.

oo 1/3 K 19.11.1837 in Meinberg mit Johann Henrich Christoph **Kuhlemann**, ev., Pfarrkötter in Meinberg, Nr. 20.

Sohn des Vorgängers:

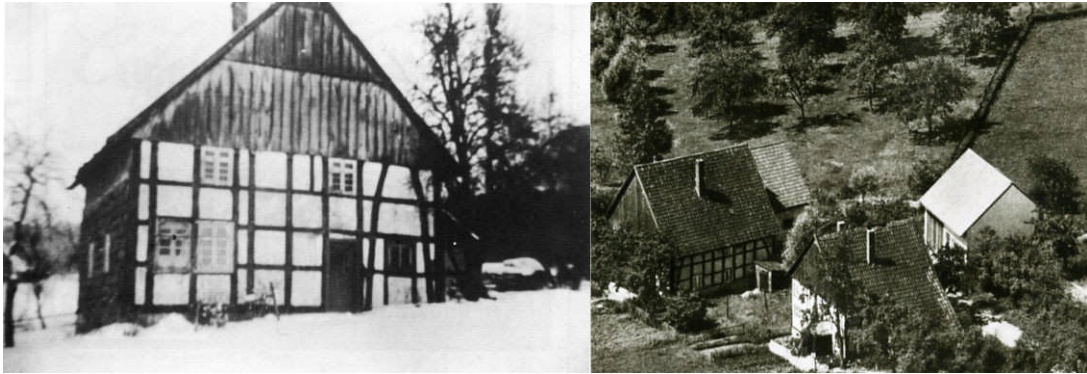
- 4 Johann Friedrich Conrad **Beckmann (vulgo Beckcasper)**, ev., Leineweber in Wilberg, Nr. 19
* 19.01.1786 in Wilberg, ~ 29.01.1786 in Meinberg.
Vater: 3 Johann Bernhard **Beckmann**
Mutter: Friederika Sophie **Brand**, ev., lebte in Wilberg, Nr. 19
oo K 05.11.1809 in Meinberg mit Caroline Ernestine Amalia Sophia **Knickmann (modo Bökemann)**, ev., lebte in Wilberg, Nr. 19,
* 02.10.1787 in Wilberg, † 15.02.1845 in Wilberg.
Herkunft: Wilberg Nr. 19
Notizen zur Person:
- Vater Johann Bernd Beckmann aus Wilberg Amts Detmold.
Kinder:
1) 5 Friedrich Henrich Christoph **Beckmann (vulgo Beckcasper)**, ev., Zieglermeister in Wilberg, Nr. 19,
* 15.10.1810 in Wilberg
2) Ernestine Karoline Elisabeth **Beckmann wird Strunkmann**, ev., lebte in Meinberg, Nr. 49,
* 12.11.1814 in Wilberg, ~ 18.12.1814 in Meinberg.
oo 1/1 K 25.03.1835 in Meinberg mit Johann Hermann Christoph **Strunkmann**, ev., Straßenkötter, Zieglermeister in Meinberg,
Nr. 49.
oo 2/1 K 05.04.1847 in Meinberg mit Friedrich Heinrich Christoph **Köster wird Strunkmann**, ev., Zieglermeister in
Meinberg, Nr. 49.
3) Christine Friederike Luise Konradine **Beckmann**, ev., lebte in Fissenknick, Nr. 21,
* 1815 (s) in Wilberg.
oo K 09.08.1839 in Meinberg mit Hermann Henrich **Vogt (Voigt)**, ev., Zieglermeister in Fissenknick, Nr. 21.

Sohn des Vorgängers:

- 5 Friedrich Henrich Christoph **Beckmann (vulgo Beckcasper)**, ev., Zieglermeister in Wilberg, Nr. 19
* 15.10.1810 in Wilberg, ~ 21.10.1810 in Meinberg.
Vater: 4 Johann Friedrich Conrad **Beckmann (vulgo Beckcasper)**
Mutter: Caroline Ernestine Amalia Sophia **Knickmann (modo Bökemann)**, ev., lebte in Wilberg, Nr. 19
oo K 04.10.1839 in Meinberg mit Luise Ilsabein **Böke**, ev., lebte in Wilberg, Nr. 19, * 02.04.1819 in Wilberg.
Herkunft: Wilberg Nr. 19
Kinder:
1) 6 Hermann Heinrich Friedrich Wilhelm **Beckmann**, ev., Zieglermeister in Wilberg, Nr. 19,
* 25.07.1840 in Wilberg
2) Christine Karoline Luise **Beckmann**, ev., lebte in Fissenknick, Nr. 18,
* 29.08.1845 in Wilberg, ~ 07.09.1845 in Meinberg.
oo K 17.12.1869 in Meinberg mit Friedrich Karl August **Schöttler**, ev., Zieglermeister in Fissenknick, Nr. 18.
3) Hermann Friedrich August **Beckmann**, ev.,
* 11.04.1851 in Wilberg, ~ 21.04.1851 in Meinberg.
oo K 13.06.1883 in Meinberg mit Wilhelmine Friederike Sophie **Meyer-Erich**, ev..
4) Heinrich August **Beckmann**, ev.,
* 08.06.1854 in Wilberg, ~ 08.06.1854 in Meinberg.

Sohn des Vorgängers:

- 6 Hermann Heinrich Friedrich Wilhelm **Beckmann**, ev., Zieglermeister in Wilberg, Nr. 19
* 25.07.1840 in Wilberg, ~ 02.08.1840 in Meinberg.
Vater: 5 Friedrich Henrich Christoph **Beckmann (vulgo Beckcasper)**
Mutter: Luise Ilsabein **Böke**, ev., lebte in Wilberg, Nr. 19
oo K 04.12.1872 in Meinberg mit Friederike Caroline **Kuhlmeier**, ev., lebte in Wilberg, Nr. 19, * 23.07.1853 in Schmedissen.
Herkunft: Wilberg Nr. 19
Kind:
Luise Sophie Amalie **Beckmann**, ev.,
* 13.03.1872 in Wilberg, ~ 16.03.1872 in Meinberg.