

Personen ab Geburtsjahr 1960 sowie markierte Personen werden nicht dargestellt oder sind namentlich in Klammern gesetzt.

Inhaltsverzeichnis

Einführung	1	Nolte_Meinberg	27
Personen	2	Nolte_USA	27
Personenliste	2	Oberkönig_Beckum	28
Altemeyer_Meinberg_68	2	Oberkönig_Belle	28
Altemeyer_Meinberg_86	3	Oberkönig_Gehrden	28
Altemeyer_USA	4	Oberkönig_Hildesheim	29
Amelmann_Meinberg	4	Oberkönig_Meinberg	29
Atermann_Meinberg	4	Oberkönig_Meinberg123	34
Bökemann_Wilberg	4	Oberkönig_Meinberg_154	34
Brand_Brand_Meinberg	5	Oberkönig_Reelkirchen	35
Brand_Meinberg	5	Oberkönig>Wehren_16	35
Brand_Wilberg	6	Oberkönig>Wehren_19	36
Brinkmann_Meinberg	7	Oberkönig>Wehren_22	38
Brinkmann_Vahlhausen	7	Oberkönig>Wehren_25	38
Brüggemann_Meinberg	8	Papenmeyer_Meinberg	39
Brune>Wehren	8	Papenmeyer_Meinberg_115	40
Buba_Schötmar	8	Penke_Horn	40
Büngener_Meinberg	9	Penke_Wilberg	41
Dickewied_Meinberg123	9	Platena_genannt_Mönch	41
Dickewied_Meinberg_16	10	Plate_Meinberg	41
Dickewied_Wilberg	10	Pöhlker>Wehren	42
Ehlert_Herrentrup	10	Rädeker_Heesten	42
Ehlert>Wehren	11	Rädeker_Wilberg	43
Geise_Kohlstädt_10	12	Schäfer_Tintrup	44
Geise_Kohlstädt_73	13	Schauf_Meinberg	44
Hagemeister_Meinberg	13	Schlingmann_Meinberg	44
Hass_Detmold	13	Schlingmann_Meinberg_22	44
Henke_USA	14	Schlömer_Veldrom	45
Hofmeister_USA	14	Schlüter_Diestelbruch	45
Hofmeister>Wehren-Vahlhausen	14	Schnittcher>Wehren	46
Holzgräve_Meinberg	16	Siekmann_Gelsenkirchen	46
Horstmeyer_USA	16	Siekmann_Meinberg	47
Impfer_Arnheim	16	Simonsmeyer_Herrentrup	47
Kanne_Kohlstädt	17	Simonsmeyer_Johannettental	48
Klöpping_Essen	17	Simonsmeyer_Remmighausen	48
Klöpping_Meinberg	17	Simonsmeyer_Schönemark	48
Klöpping_Meinberg_10	18	Stührenberg_Pivitsheide_31	48
Klöpping_Meinberg_48	19	Tapken_Meinberg	48
Klöpping_Meinberg_77	19	Tielkemeier_USA	49
Klöpping_Schönemark	20	Ulrich>Wehren	49
Klöpping_USA	20	Winter_Meinberg	49
Koch_Meinberg	21	Wöhrmann_Meinberg	50
König_Meinberg	21	Personen-Register	51
Kreuz_Siegburg	22	Generationen-Register	59
Kuhlemeyer_Meinberg_100	22	Orte	61
Kuhlemeyer_USA	23	Geburtsorte-Register	61
Lorber_Spork	23	Tauforte-Register	62
Möers_Meinberg	23	Sterbeorte-Register	63
Möllenmeier>Wehren	23	Bestattungsorte-Register	64
Mönnich_Meinberg	24	Heiratsorte-Register	65
Mönnich_Meinberg_118	26	Wohnorte-Register	66
Nagel_Kohlstädt	27		

Einführung

Diese Seite ist als Demonstration einer Nachfahrenliste.
Sie ist Inhaltlich nicht vollständig, da nicht alle Personen erfasst sind

Personen

Personenliste

StammVater: **89 Wallbaum wird Oberkönig**, Hermann, * 1610 in Brüntrup

Der Abstammungs-Vorspann ist bei Mehrfachnahmen auf 10 Abstammungslinien begrenzt.

Altemeyer_Meinberg_68

1 **89 Wallbaum wird Oberkönig**, Hermann (1610-1656 (I)); 2 **90 Oberkönig**, Clara (1631 (e)-1695); 3 **91 Oberkönig**, Johann Henrich (1663 (u)-1713); 4 **92 Oberkönig**, Hans Jörgen (1697-1748); 5 **111 Oberkönig**, Anna Margaretha Ilsabein (1733-1793); 6 **13 Papenmeyer**, Anna Margarethe Ilsabein (1760); 7 **1 Brand**, Anne Marie Friederike Elisabeth (1797-1874);

1 Anne Marie Friederike Elisabeth **Brand (Brandt)**, ev., lebte in Meinberg, Nr. 68

* 03.06.1797 in Wilberg, ~ 11.06.1797 in Meinberg.

† 04.12.1874 in Meinberg (Brustkrank), ☐ 07.12.1874 in Meinberg.

Vater: Hermann Friedrich **Brand**, ev., Müller in Wilberg, Nr.108.

Mutter: **13** Anna Margarethe Ilsabein **Papenmeyer**.

∞ K 26.05.1828 in Meinberg mit Hermann Henrich Konrad **Altemeyer**, ev., Kötter in Meinberg, Nr. 68 <Hermann Henrich

Altemeyer, ev., Mittelkötter in Wilberg, Nr. 56, und Anna Maria Ilsabein **Sölter**, ev., lebte in Wilberg, Nr. 56>.

* 19.02.1798 in Wilberg, † 16.03.1861 in Meinberg.

Herkunft: Wilberg Nr.108

Notizen zu Anne Marie Friederike Elisabeth Brand:

- Vater Hermann Friedrich Brand Müller

- Mutter Anne Margarethe Ilsabein Papemeier.

Kinder:

1) **134** Henriette Karoline **Altemeyer**, ev., lebte in Diestelbruch, Nr. 44,

* 10.09.1831 in Meinberg

2) **3** Simon Hermann Bernhard **Altemeyer**, ev., Kötter in Meinberg, Nr. 68,

* 25.09.1833 in Meinberg, † 12.01.1868 in Meinberg

1 **89 Wallbaum wird Oberkönig**, Hermann (1610-1656 (I)); 2 **90 Oberkönig**, Clara (1631 (e)-1695); 3 **91 Oberkönig**, Johann Henrich (1663 (u)-1713); 4 **92 Oberkönig**, Hans Jörgen (1697-1748); 5 **53 Oberkönig wird Klöpping**, Catharina Agneta (1748 (v)-1806); 6 **4 Klöpping**, Anna Luise Friederike Hedwig (1770-1825); 7 **2 Altemeyer**, Caroline Friederike (1804-1872 (c));

2 Caroline Friederike **Altemeyer**, ev., Anerbin in Meinberg, Nr. 86

* 07.09.1804 in Meinberg, ~ 16.09.1804 in Meinberg.

† 1872 (c) in Kirchderne (Schwarze Pocken).

Vater: Simon Henrich **Altemeyer**, ev., Kötter in Meinberg, Nr. 86.

Mutter: **4** Anna Luise Friederike Hedwig **Klöpping**.

∞ K 01.11.1835 in Meinberg mit Johann Henrich Konrad **Merck oder Hofmeister wird Altemeyer (Merk)**, ev., Kötter in Meinberg, Nr. 86 <Johann Friedrich Ernst Heinrich **Dohmeier wird Merck oder Hofmeister**, ev., Colon in Wehren, Nr. 16, und Anne Marie Ilsabein **Merck oder Hofmeister**, ev., lebte in Wehren, Nr. 16>, * 28.06.1802 in Wehren,

† 24.03.1860 in Meinberg.

Herkunft: Meinberg Nr. 86

Kinder:

1) **5** Anna Marie Friederike Amalie **Altemeyer**, ev., Anerbin in Meinberg, Nr. 86,

* 20.11.1836 in Meinberg, † 1872 (c) in Kirchderne

2) Marie Elise Henriette **Altemeyer**, ev.,

* 18.09.1839 in Meinberg, ~ 29.09.1839 in Meinberg. † 23.10.1847 in Meinberg, ☐ 26.10.1847 in Meinberg.

3) Simon Heinrich Konrad **Altemeyer oder Merck**, ev.,

* 12.12.1842 in Meinberg, ~ 14.12.1842 in Meinberg. † 15.12.1842 in Meinberg, ☐ 19.12.1842 in Meinberg.

4) Heinrich Philipp August **Altemeyer**, ev.,

* 01.08.1844 in Meinberg, ~ 11.08.1844 in Meinberg. † 22.04.1848 in Meinberg, ☐ 25.04.1848 in Meinberg.

1 **89 Wallbaum wird Oberkönig**, Hermann (1610-1656 (I)); 2 **90 Oberkönig**, Clara (1631 (e)-1695); 3 **91 Oberkönig**, Johann Henrich (1663 (u)-1713); 4 **92 Oberkönig**, Hans Jörgen (1697-1748); 5 **111 Oberkönig**, Anna Margaretha Ilsabein (1733-1793); 6 **13 Papenmeyer**, Anna Margarethe Ilsabein (1760); 7 **1 Brand**, Anne Marie Friederike Elisabeth (1797-1874); 8 **3 Altemeyer**, Simon Hermann Bernhard (1833-1868);

3 Simon Hermann Bernhard **Altemeyer**, ev., Kötter in Meinberg, Nr. 68

* 25.09.1833 in Meinberg, ~ 06.10.1833 in Meinberg.

† 12.01.1868 in Meinberg.

Vater: Hermann Henrich Konrad **Altemeyer**, ev., Kötter in Meinberg, Nr. 68.

Mutter: **1** Anne Marie Friederike Elisabeth **Brand (Brandt)**.

∞ K 20.12.1867 in Meinberg mit Sophie Henriette **Wiese**, ev., lebte in Meinberg, Nr. 68, * 25.04.1841 in Brüntrup.

Herkunft: Meinberg Nr. 68

Kind:

Sophie Friederike **Altemeyer**, ev.,

* 08.09.1868 in Meinberg, ~ 20.09.1868 in Meinberg.

Altemeyer_Meinberg_86

1 **89** Wallbaum wird **Oberkönig**, Hermann (1610-1656 (l)); 2 **90** **Oberkönig**, Clara (1631 (e)-1695); 3 **91** **Oberkönig**, Johann Henrich (1663 (u)-1713); 4 **92** **Oberkönig**, Hans Jörgen (1697-1748); 5 **53** **Oberkönig wird Klöpping**, Catharina Agneta (1748 (v)-1806); 6 **4** **Klöpping**, Anna Luise Friederike Hedwig (1770-1825);

4 Anna Luise Friederike Hedwig **Klöpping**, ev., lebte in Meinberg, Nr. 86

* 28.01.1770 in Meinberg, ~ 11.02.1770 in Meinberg.

† 07.07.1825 in Meinberg (Wassersucht), □ 09.07.1825 in Meinberg.

Vater: Simon Henrich **Klöpping**, ev., Großkötter in Meinberg, Nr. 10.

Mutter: **53** Catharina Agneta **Oberkönig wird Klöpping**.

∞ K 12.11.1797 in Meinberg mit Simon Henrich **Altemeyer**, ev., Kötter in Meinberg, Nr. 86 <Johann Henrich **Altemeyer**, ev.,

Mittelkötter in Wilberg, Nr. 56, und Anna Christina Ilsabein **Hampe (Hampen)**, ev., lebte in Wilberg, Nr. 56>,

* 1773 (e) in Wilberg, † 18.11.1855 in Meinberg.

Herkunft: Meinberg Nr. 10

Notizen / Bilder zu Anna Luise Friederike Hedwig Klöpping:

- Hausbau 1800

VERTRAUE GOTT SO BIST DU VERSICHERT DAS ER DIR IN DER ALLER GROSTEN
 NOTH AM ALLERNAHESTEN IST DER 58V AUS DEN CHRISTEICHEN LEBENS REGELN
 DER HERR ERHALT ALLE DIE DA FALLEN UND RICHTET AUF ALLE DIE NIEDERGESCHLAGENEN
 WER GOTT VERTRAUT HAT WOL GEBAUTET IN HIMMEL UND AUF ERDEN
 WER SICH VERLÄST AUF IESUM
 CHRIST DEM MUS DER HIMMEL, WER
 M. F. H. F.
 DEN I IUNUS ANNO 1766
 JOHAN HENDERRICH ALTEMEIR
 ANNA KATRINA LISEBETT NIMEIR



Bild: Anna Luise Friederike Hedwig Klöpping geb. 1770;
 Meinberg Nr. 86 Hausinschrift von 1800

- Sterbealter 55 Jahre.

Kinder:

- 1) Simon Heinrich Ernst **Altemeyer**, ev.,
 * 08.03.1798 in Meinberg, ~ 11.03.1798 in Meinberg.
- 2) Johann Jürgen Christoph **Altemeyer**, ev.,
 * 04.12.1799 in Meinberg, ~ 08.12.1799 in Meinberg.
- 3) **136** Anna Marie Dorothea Louise **Altemeyer**, ev., lebte in Wehren, Nr. 17,
 * 13.09.1801 in Meinberg
- 4) **2** Caroline Friederike **Altemeyer**, ev., Anerbin in Meinberg, Nr. 86,
 * 07.09.1804 in Meinberg, † 1872 (c) in Kirchderne
- 5) **6** Simon Heinrich Philipp **Altemeyer**, ev., Auswanderung in die in USA,
 * 29.06.1809 in Meinberg
- 6) Sophie Friederike Christine **Altemeyer**, ev.,
 * 22.05.1812 in Meinberg, ~ 03.06.1812 in Meinberg.

1 **89** Wallbaum wird **Oberkönig**, Hermann (1610-1656 (l)); 2 **90** **Oberkönig**, Clara (1631 (e)-1695); 3 **91** **Oberkönig**, Johann Henrich (1663 (u)-1713); 4 **92** **Oberkönig**, Hans Jörgen (1697-1748); 5 **53** **Oberkönig wird Klöpping**, Catharina Agneta (1748 (v)-1806); 6 **4** **Klöpping**, Anna Luise Friederike Hedwig (1770-1825); 7 **2** **Altemeyer**, Caroline Friederike (1804-1872 (c)); 8 **5** **Altemeyer**, Anna Marie Friederike Amalie (1836-1872 (c));

5 Anna Marie Friederike Amalie **Altemeyer**, ev., Anerbin in Meinberg, Nr. 86

* 20.11.1836 in Meinberg, ~ 27.11.1836 in Meinberg.

† 1872 (c) in Kirchderne (Schwarze Pocken).

Vater: Johann Henrich Konrad **Merck oder Hofmeister wird Altemeyer (Merk)**, ev., Kötter in Meinberg, Nr. 86.

Mutter: **2** Caroline Friederike **Altemeyer**.

∞ 1/1 K 26.12.1858 in Meinberg mit Heinrich Friedrich Conrad **Dohmeyer wird Altemeyer (Domeyer)**, ev., Kötter in Meinberg, Nr. 86, * 23.01.1829 in Hornoldendorf, † 21.12.1864 in Meinberg.

∞ 2/1 K 04.03.1866 in Meinberg mit Adolph Friedrich Bernhard **Schönlau wird Altemeyer**, ev., Kötter in Meinberg, Nr. 86,
 * 30.04.1841 in Schlangen, † 05.01.1928 in Kirchderne.

Herkunft: Meinberg Nr. 86

Kinder mit Heinrich Friedrich Conrad Dohmeyer wird Altemeyer:

- 1) Karoline Wilhelmine Henriette **Altemeyer**, ev.,
 * 01.11.1858 in Meinberg, ~ 14.11.1858 in Meinberg.

- 2) Amalie Dorothe Sophie **Altemeyer**, ev.,
* 24.09.1860 in Meinberg, ~ 30.09.1860 in Meinberg.
3) August Henrich Karl **Altemeyer**, ev.,
* 15.10.1862 in Meinberg, ~ 02.11.1862 in Meinberg.

Kinder mit Adolph Friedrich Bernhard Schönlau wird Altemeyer:

- 1) Luise Maria Amalia **Altemeyer**, ev.,
* 21.11.1866 in Meinberg, ~ 02.12.1866 in Meinberg.
2) Friedrich Wilhelm Adolph **Altemeyer**, ev.,
* 02.09.1869 in Meinberg, ~ 12.09.1869 in Meinberg.

Altemeyer_USA

1 **89 Wallbaum wird Oberkönig**, Hermann (1610-1656 (I)); 2 **90 Oberkönig**, Clara (1631 (e)-1695); 3 **91 Oberkönig**, Johann Henrich (1663 (u)-1713); 4 **92 Oberkönig**, Hans Jörgen (1697-1748); 5 **53 Oberkönig wird Klöpping**, Catharina Agneta (1748 (v)-1806); 6 **4 Klöpping**, Anna Luise Friederike Hedwig (1770-1825); 7 **6 Altemeyer**, Simon Heinrich Philipp (1809);

- 6 Simon Heinrich Philipp Altemeyer, ev., Auswanderung in die in USA
* 29.06.1809 in Meinberg, ~ 05.07.1809 in Meinberg.

Vater: Simon Henrich **Altemeyer**, ev., Kötter in Meinberg, Nr. 86.

Mutter: 4 Anna Luise Friederike Hedwig **Klöpping**.

∞ K 04.12.1836 in Schwalenberg mit Friederike Caroline Wolf, ev., Auswanderung in die in USA, * 25.10.1810 in NN.

Herkunft: Meinberg Nr. 86

Lebensphasen von Simon Heinrich Philipp Altemeyer:

1851 Auswanderung in die in USA.

01.08.1851 Einreisehafen in New York, Schiff: Kunigunde.

Notizen / Bilder zu Simon Heinrich Philipp Altemeyer:

[Nachfahren in der USA](#)

Kinder: -

Amelmann_Meinberg

1 **89 Wallbaum wird Oberkönig**, Hermann (1610-1656 (I)); 2 **90 Oberkönig**, Clara (1631 (e)-1695); 3 **91 Oberkönig**, Johann Henrich (1663 (u)-1713); 4 **41 Oberkönig**, Anna Liesabeth (1706 (s)-1742 (v)); 5 **42 Hofmeister**, Johann Friedrich (1731-1804); 6 **139 Hofmeister**, Anna Margarethe Elisabeth (1764-1806); 7 **143 Simonsmeyer**, Johann Friedrich Jürgen (1798-1851); 8 **7 Simonsmeier**, Wilhelmine Conradine Sophie (1840);

- 7 Wilhelmine Conradine Sophie **Simonsmeier**, ev., lebte in Meinberg
* 20.04.1840 in Remmighausen, ~ 20.04.1840 (n) in Detmold.

Vater: 143 Johann Friedrich Jürgen **Simonsmeyer (Siemensmeier)**.

Mutter: Ernestine Luise Amalie **Knickmann (Knickbarthold)**, ev., lebte in Schönemark.

∞ K 27.02.1877 in Meinberg mit Friedrich Heinrich Ludwig Amelmann, ev., Neuwohner in Meinberg <Heinrich Friedrich

Amelmann, ev., Colon in Meinberg, Nr. 41, und Sophie Dorothea Luise **Busse oder Oberbracht**, ev., lebte in Meinberg, Nr. 41>, * 09.09.1850 in Meinberg.

Herkunft: Remmighausen

Kind:

Friedrich August Wilhelm **Amelmann**, ev.,

* 01.05.1878 in Meinberg, ~ 15.05.1878 in Meinberg.

Atermann_Meinberg

1 **89 Wallbaum wird Oberkönig**, Hermann (1610-1656 (I)); 2 **90 Oberkönig**, Clara (1631 (e)-1695); 3 **91 Oberkönig**, Johann Henrich (1663 (u)-1713); 4 **41 Oberkönig**, Anna Liesabeth (1706 (s)-1742 (v)); 5 **121 Hofmeister**, Trin Agnès (1732); 6 **122 Rädeker**, Johann Friedrich (1756-1800); 7 **123 Rädeker**, Johann Bernd (1790); 8 **8 Rädeker**, Wilhelmine Sophie (1811);

- 8 Wilhelmine Sophie Rädeker, ev., lebte in Meinberg, Nr. 34
* 20.05.1811 in Oberheesten.

Vater: 123 Johann Bernd **Rädeker (Räkers)**.

Mutter: Anna Maria Wilhelmine Henriette **Sander**, ev., lebte in Heesten, Nr. 14.

∞ K 28.11.1841 in Horn mit Johann Christoph Not wird Atermann, ev., Colon in Meinberg, Nr. 34, * 06.11.1814 in Holzhausen-Externsteine.

Herkunft: Heesten Nr. 14

Notizen zu Wilhelmine Sophie Rädeker:

- Vater Johann Berend Rädeker Heesten Nr. 14.

Kinder:

- 1) Sophie Wilhelmine Not, ev.,
* 25.08.1842 in Holzhausen-Externsteine, ~ 04.09.1842 in Horn.
- 2) Friedrich August Eduard Not, ev.,
* 03.12.1843 in Holzhausen-Externsteine, ~ 10.12.1843 in Horn.
- 3) Christoph Hermann **Not**, ev.,
* 13.11.1846 in Holzhausen-Externsteine, ~ 22.11.1846 in Horn.
- 4) Konrad Friedrich Wilhelm Not oder Atermann, ev.,
* 20.01.1849 in Meinberg, ~ 28.01.1849 in Meinberg.
- 5) Julie Karoline Luise Not oder Atermann, ev.,
* 29.08.1850 in Meinberg, ~ 08.09.1850 in Meinberg.

Bökemann_Wilberg

1 **89 Wallbaum wird Oberkönig**, Hermann (1610-1656 (I)); 2 **90 Oberkönig**, Clara (1631 (e)-1695); 3 **91 Oberkönig**, Johann Henrich (1663 (u)-1713); 4 **92 Oberkönig**, Hans Jörgen (1697-1748); 5 **93 Oberkönig**, Jürgen Henrich (1737-1793); 6 **94 Oberkönig**, Johann Ernst Henrich (1767-1833); 7 **95 Oberkönig**, Friedrich Ernst Christoph (1812-1875); 8 **9 Oberkönig**, Luise Konradine Amalie (1840-1871);

- 9 Luise Konradine Amalie **Oberkönig**, ev., lebte in Wilberg, Nr. 13
 * 20.08.1840 in Meinberg, ~ 30.08.1840 in Meinberg.
 † 04.11.1871 in Wilberg (Lungenkrankheit), □ 04.11.1871 in Meinberg.
Vater: **95 Friedrich Ernst Christoph Oberkönig**.
Mutter: Anna Marie **Luise Henriette Brinkmann**, ev., lebte in Meinberg, Nr. 3.
 ∞ K 17.09.1858 in Meinberg mit Hermann Friedrich Wilhelm August **Bökemann**, ev., Colon in Wilberg, Nr. 13 <Johann Friedrich Christoph **Bökemann (modo Knickmann)**, ev., Leineweber in Wilberg, Nr. 13, und Anna Marie **Konradine Montag**, ev., lebte in Wilberg, Nr. 13>, * 14.01.1831 in Wilberg.
Herkunft: Meinberg
Kinder: -

Brand_Brand_Meinberg

1 **89 Wallbaum wird Oberkönig**, Hermann (1610-1656 (I)); 2 **90 Oberkönig**, Clara (1631 (e)-1695); 3 **91 Oberkönig**, Johann Henrich (1663 (u)-1713); 4 **92 Oberkönig**, Hans Jörgen (1697-1748); 5 **73 Oberkönig**, Anna Margarethe Lisabeth (1731-1771); 6 **74 Mönnig**, Johann **Carl Henrich** (1753 (v)-1807); 7 **12 Mönnig**, Anna Marie Friederike Luise (1795); 8 **15 Brand**, Hermann **Heinrich** Wilhelm (1816); 9 **10 Brand**, Wilhelm **Heinrich** Adolph (1845);

- 10 Wilhelm **Heinrich** Adolph **Brand**, ev., Oberchauseemeister in Meinberg
 * 04.10.1845 in Wilberg, ~ 12.10.1845 in Wilberg.
Vater: **15 Hermann Heinrich** Wilhelm **Brand**.
Mutter: **Sophie** Luise Christine **Knickmann**, ev., lebte in Wilberg, Nr. 60.
 ∞ K 22.12.1877 in Meinberg mit Sophie **Luise** Amalie **Pöhlker**, ev. <Simon Jürgen **Heinrich** Wilhelm **Pöhlker**, ev., Hoppenplöcker in Wehren, Nr. 18, und Henriette Dorothe **Amalie Koch**, ev., lebte in Wehren, Nr. 18>,
 * 13.11.1852 in Wehren.
Herkunft: Wilberg Nr. 60
Kind:
 Friedrich Heinrich August **Brand**, ev.,
 * 18.06.1879 in Meinberg, ~ 29.06.1879 in Meinberg.

Brand_Meinberg

1 **89 Wallbaum wird Oberkönig**, Hermann (1610-1656 (I)); 2 **90 Oberkönig**, Clara (1631 (e)-1695); 3 **91 Oberkönig**, Johann Henrich (1663 (u)-1713); 4 **92 Oberkönig**, Hans Jörgen (1697-1748); 5 **111 Oberkönig**, Anna Margaretha Ilsabein (1733-1793); 6 **13 Papenmeyer**, Anna Margarethe Ilsabein (1760); 7 **11 Brand**, Johann Jürgen Henrich **Ernst** (1791-1851);

- 11 Johann Jürgen Henrich **Ernst Brand**, ev., Colon in Meinberg, Nr. 52
 * 20.05.1791 in Wilberg, ~ 29.05.1791 in Meinberg.
 † 26.11.1851 in Meinberg (Brustkrankheit), □ 26.11.1851 in Meinberg.
Vater: Hermann **Friedrich Brand**, ev., Müller in Wilberg, Nr.108.
Mutter: **13 Anna Margarethe** Ilsabein **Papenmeyer**.
 ∞ 1/1 K 1825 (s) mit Elisabeth **NN Brand**, ev., lebte in Meinberg, Nr. 52, * 1785 (e) in NN, † 29.03.1836 in Meinberg.
 ∞ 2/1 K 12.11.1837 in Meinberg mit Friederike **Ludolph**, ev., lebte in Meinberg, Nr. 52, * 06.10.1799 in Holzhausen-Externsteine, † 13.02.1841 in Meinberg.
 ∞ 3/1 K 22.08.1841 in Meinberg mit Anna Marie Sophie Elisabeth **Sölter**, ev., lebte in Meinberg, Nr. 52 <Johann Bernd **Simon Heinrich Sölter (Sälter)**, ev., Colon in Meinberg, Nr. 25, und Henriette **Düvelhenke wird Sölter**, ev., lebte in Meinberg, Nr. 25>, * 28.10.1803 in Meinberg, † 17.12.1865 in Meinberg.
Herkunft: Wilberg Nr.108
Notizen zu Johann Jürgen Henrich Ernst Brand:
 - Stirbt auf Nr. 49.
Kinder mit Elisabeth NN Brand: -
Kinder mit Friederike Ludolph: -
Kinder mit Anna Marie Sophie Elisabeth Sölter: -

1 **89 Wallbaum wird Oberkönig**, Hermann (1610-1656 (I)); 2 **90 Oberkönig**, Clara (1631 (e)-1695); 3 **91 Oberkönig**, Johann Henrich (1663 (u)-1713); 4 **92 Oberkönig**, Hans Jörgen (1697-1748); 5 **73 Oberkönig**, Anna Margarethe Lisabeth (1731-1771); 6 **74 Mönnig**, Johann **Carl Henrich** (1753 (v)-1807); 7 **12 Mönnig**, Anna Marie **Friederike** Luise (1795);

- 12 Anna Marie **Friederike** Luise **Mönnig**, ev., lebte in Meinberg
 * 10.04.1795 in Meinberg, ~ 19.04.1795 in Meinberg.
Vater: **74 Johann Carl Henrich Mönnig**.
Mutter: Anna Maria Dorothea **Lahmann wird Mönnig**, ev., lebte in Meinberg, Nr. 13.
 o-o 1/1 1815 in Meinberg mit Friedrich **Wilhelm Brand**, ev., Einlieger in Meinberg <Johann **Jürgen Brand**, ev., Bauer in Wehren, Nr. 12, und Anna Maria Margaretha Elisabeth **Nordsiek wird Brand (Nordsyk)**, ev., lebte in Wehren, Nr. 12>,
 * 28.06.1794 in Wehren, † 12.08.1832 in Meinberg.
 ∞ 2/1 K 09.03.1821 in Meinberg mit Johann Bernd Heinrich **Klöpping**, ev., Einlieger in Meinberg <Johann Henrich **Klöpping**, ev., Halbspänner in Holzhausen-Externsteine, Nr. 2, und Anna Catharina **Hüppe (Hüppen)**, ev., lebte in Holzhausen-Externsteine, Nr. 2>, * 10.04.1774 in Holzhausen-Externsteine, † 16.05.1857 in Meinberg.
Herkunft: Meinberg Nr. 13
Kind mit Friedrich Wilhelm Brand:
15 Hermann Heinrich Wilhelm **Brand**, ev., Wegeaufseher in Wilberg, Nr. 60,
 * 19.05.1816 in Meinberg
Kinder mit Johann Bernd Heinrich Klöpping:
 1) Johann Bernd **Carl Klöpping**, ev., Bauer,
 * 07.10.1823 in Meinberg, ~ 12.10.1823 in Meinberg.
 2) **58 Simon** Friedrich Hermann **Klöpping**, ev., Einlieger in Schönemark,
 * 11.06.1826 in Meinberg

Brand_Wilberg

1 **89 Wallbaum wird Oberkönig**, Hermann (1610-1656 (I)); 2 **90 Oberkönig**, Clara (1631 (e)-1695); 3 **91 Oberkönig**, Johann Henrich (1663 (u)-1713); 4 **92 Oberkönig**, Hans Jörgen (1697-1748); 5 **111 Oberkönig**, Anna Margaretha Ilsabein (1733-1793); 6 **13 Papenmeyer**, Anna Margarethe Ilsabein (1760);

13 Anna Margarethe Ilsabein **Papenmeyer**, ev., lebte in Wilberg, Nr.108

* 19.02.1760 in Meinberg, ~ 24.02.1760 in Meinberg.

Vater: Johann Bernhard **Papenmeyer**, ev., Großkötter in Meinberg, Nr. 11.

Mutter: **111** Anna Margaretha Ilsabein **Oberkönig**.

∞ K 29.10.1786 in Meinberg mit Hermann **Friedrich Brand**, ev., Müller in Wilberg, Nr.108 <Hermann Cord **Brand**, ev., Obermüller in Wilberg, Nr.108, und Anna Margaretha Elisabeth **NN Brand**, ev., lebte in Wilberg, Nr.108>.

* 06.03.1758 (v) in Wilberg.

Herkunft: Meinberg Nr. 11

Kinder:

- 1) **14** Johannes **Brand**, ev., Müller in Wilberg, Nr.108,
* 12.11.1788 in Wilberg
- 2) **11** Johann Jürgen Henrich **Ernst Brand**, ev., Colon in Meinberg, Nr. 52,
* 20.05.1791 in Wilberg, † 26.11.1851 in Meinberg
- 3) Hermann Friedrich Konrad **Brand**, ev.,
* 17.02.1793 in Wilberg, ~ 24.02.1793 in Meinberg.
- 4) Heinrich Friedrich **Brand**, ev.,
* 02.09.1794 in Wilberg, ~ 07.09.1794 in Meinberg.
- 5) **1** Anne Marie **Friederike Elisabeth Brand (Brandt)**, ev., lebte in Meinberg, Nr. 68,
* 03.06.1797 in Wilberg, † 04.12.1874 in Meinberg

1 **89 Wallbaum wird Oberkönig**, Hermann (1610-1656 (I)); 2 **90 Oberkönig**, Clara (1631 (e)-1695); 3 **91 Oberkönig**, Johann Henrich (1663 (u)-1713); 4 **92 Oberkönig**, Hans Jörgen (1697-1748); 5 **111 Oberkönig**, Anna Margaretha Ilsabein (1733-1793); 6 **13 Papenmeyer**, Anna Margarethe Ilsabein (1760); 7 **14 Brand**, Johannes (1788);

14 Johannes **Brand**, ev., Müller in Wilberg, Nr.108

* 12.11.1788 in Wilberg, ~ 16.11.1788 in Meinberg.

Vater: Hermann **Friedrich Brand**, ev., Müller in Wilberg, Nr.108.

Mutter: **13** Anna Margarethe Ilsabein **Papenmeyer**.

∞ K 22.06.1811 in Meinberg mit Dorothea **Algermissen**, ev., lebte in Wilberg, Nr.108, * 1790 (s) in Biesterfeld.

Herkunft: Wilberg Nr.108

Kind:

- Christine Friederike Hedewig **Brand**, ev.,
* 28.06.1812 in Wilberg, ~ 28.06.1812 (n) in Meinberg.

1 **89 Wallbaum wird Oberkönig**, Hermann (1610-1656 (I)); 2 **90 Oberkönig**, Clara (1631 (e)-1695); 3 **91 Oberkönig**, Johann Henrich (1663 (u)-1713); 4 **92 Oberkönig**, Hans Jörgen (1697-1748); 5 **73 Oberkönig**, Anna Margarethe Lisabeth (1731-1771); 6 **74 Mönnig**, Johann **Carl Henrich** (1753 (v)-1807); 7 **12 Mönnig**, Anna Marie **Friederike Luise** (1795); 8 **15 Brand**, Hermann **Heinrich Wilhelm** (1816);

15 Hermann **Heinrich Wilhelm Brand**, ev., Wegeaufseher in Wilberg, Nr. 60

* 19.05.1816 in Meinberg, ~ 23.05.1816 in Meinberg.

Vater: Friedrich **Wilhelm Brand**, ev., Einlieger in Meinberg.

Mutter: **12** Anna Marie **Friederike Luise Mönnig**.

∞ K 08.04.1844 in Meinberg mit **Sophie Luise Christine Knickmann**, ev., lebte in Wilberg, Nr. 60 <Jürgen Hans Henrich **Christoph Knickmann**, ev., Hoppenplöcker in Wilberg, Nr. 58, und Amalia **Elisabeth Kaiser**, ev., lebte in Wilberg, Nr. 58>.

* 29.10.1821 in Wilberg.

Herkunft: Meinberg

*Notizen zu Hermann **Heinrich Wilhelm Brand***:

- unehelich bewirbt sich am 17.2.1838 als Wegeaufseher.

Kinder:

- 1) **10** Wilhelm **Heinrich Adolph Brand**, ev., Oberchauseemeister in Meinberg,
* 04.10.1845 in Wilberg
- 2) Sophie Konradine Karoline **Brand**, ev.,
* 16.10.1847 in Wilberg, ~ 24.10.1847 in Wilberg.
- 3) **97** Sophie Luise **Wilhelmine Henriette Brand**, ev., lebte in Meinberg,
* 16.08.1849 in Wilberg, † 1919
- 4) Sophie Henriette **Brand**, ev.,
* 12.11.1851 in Wilberg, ~ 23.11.1851 in Meinberg.
- 5) **16** Heinrich **August Christoph Brand**, ev., Oberwegemeister in Wilberg, Nr. 60,
* 08.03.1854 in Wilberg, † 13.03.1932 in Wilberg

1 **89 Wallbaum wird Oberkönig**, Hermann (1610-1656 (I)); 2 **90 Oberkönig**, Clara (1631 (e)-1695); 3 **91 Oberkönig**, Johann Henrich (1663 (u)-1713); 4 **92 Oberkönig**, Hans Jörgen (1697-1748); 5 **73 Oberkönig**, Anna Margarethe Lisabeth (1731-1771); 6 **74 Mönnig**, Johann **Carl Henrich** (1753 (v)-1807); 7 **12 Mönnig**, Anna Marie **Friederike Luise** (1795); 8 **15 Brand**, Hermann **Heinrich Wilhelm** (1816); 9 **16 Brand**, Heinrich **August Christoph** (1854-1932);

16 Heinrich **August Christoph Brand**, ev., Oberwegemeister in Wilberg, Nr. 60

* 08.03.1854 in Wilberg, ~ 19.03.1854 in Meinberg.

† 13.03.1932 in Wilberg.

Vater: **15** Hermann **Heinrich Wilhelm Brand**.

Mutter: **Sophie Luise Christine Knickmann**, ev., lebte in Wilberg, Nr. 60.

∞ 07.11.1885 in Meinberg mit Marie Luise **Wilhelmine Möller**, ev., lebte in Wilberg, Nr. 60 <**Friedrich Hermann Heinrich Christopf Möller**, ev., Zieglermeister in Fissenknick, Nr. 12, und Johanna **Rückels**, ev., lebte in Fissenknick, Nr. 12>.

* 08.09.1861 in Fissenknick, † 29.03.1941 in Wilberg.

Herkunft: Wilberg Nr. 60

Kind:

Heinrich **Brand**, ev., Maurer in Detmold,
* 01.06.1894 in Wilberg.

Brinkmann_Meinberg

1 **89 Wallbaum wird Oberkönig**, Hermann (1610-1656 (l)); 2 **90 Oberkönig**, Clara (1631 (e)-1695); 3 **91 Oberkönig**, Johann Henrich (1663 (u)-1713); 4 **92 Oberkönig**, Hans Jörgen (1697-1748); 5 **53 Oberkönig wird Klöpping**, Catharina Agneta (1748 (v)-1806); 6 **54 Klöpping**, Johann Jürgen Heinrich Konrad (1784-1870); 7 **17 Klöpping**, Friederike Louise (1819);

17 Friederike Louise Klöpping, ev., lebte in Meinberg
* 30.08.1819 in Meinberg, ~ 05.09.1819 in Meinberg.

Vater: **54** Johann Jürgen Heinrich Konrad Klöpping.

Mutter: Anna Sophie Ilsabein Schliemann, ev., lebte in Meinberg, Nr. 10.

∞ K 26.10.1845 in Meinberg mit Hermann Friedrich Wilhelm Brinkmann, ev., Einlieger, Zimmermann in Meinberg <Johann Simon Henrich Brinkmann, ev., Rademacher, Colon in Wilberg, Nr. 16, und Amalie Luise Pöhlker (Pölker), ev., lebte in Wilberg, Nr. 16>, * 28.05.1820 in Wilberg.

Herkunft: Meinberg Nr. 10

Notizen zu Friederike Louise Klöpping:

- Vater Conr. K Colon Mutter Sophie Sliemann.

Kind:

67 Luise Dorothea Amalie **Brinkmann**, ev., lebte in Meinberg, Nr.100,
* 02.08.1849 in Meinberg

1 **89 Wallbaum wird Oberkönig**, Hermann (1610-1656 (l)); 2 **90 Oberkönig**, Clara (1631 (e)-1695); 3 **91 Oberkönig**, Johann Henrich (1663 (u)-1713); 4 **92 Oberkönig**, Hans Jörgen (1697-1748); 5 **53 Oberkönig wird Klöpping**, Catharina Agneta (1748 (v)-1806); 6 **54 Klöpping**, Johann Jürgen Heinrich Konrad (1784-1870); 7 **18 Klöpping**, Sophie Friederike Wilhelmine (1821);

18 Sophie Friederike Wilhelmine Klöpping, ev., lebte in Meinberg
* 14.07.1821 in Meinberg, ~ 22.07.1821 in Meinberg.

Vater: **54** Johann Jürgen Heinrich Konrad Klöpping.

Mutter: Anna Sophie Ilsabein Schliemann, ev., lebte in Meinberg, Nr. 10.

∞ K 19.09.1840 in Meinberg mit Simon Henrich Christopf **Brinkmann**, ev., Einlieger in Meinberg <Johann Simon Henrich Brinkmann, ev., Rademacher, Colon in Wilberg, Nr. 16, und Amalie Luise Pöhlker (Pölker), ev., lebte in Wilberg, Nr. 16>, * 17.09.1813 in Wilberg.

Herkunft: Meinberg Nr. 10

Kinder:

- 1) **19** Simon Friedrich Konrad **Brinkmann**, ev., Einlieger in Meinberg,
* 15.09.1841 in Meinberg
- 2) **45** Luise Sophie Henriette **Brinkmann**, ev.,
* 05.10.1843 in Meinberg
- 3) **61** Christine Karoline Henriette **Brinkmann**, ev., lebte in Meinberg,
* 01.09.1846 in Meinberg
- 4) **20** Johann Bernhard Friedrich (Fritz) **Brinkmann**, ev., Tagelöhner, Invalide in Vahlhausen Amt Horn, Nr. 14 (Mieter),
* 17.02.1850 in Meinberg, † 1926 (n) in Vahlhausen Amt Horn

1 **89 Wallbaum wird Oberkönig**, Hermann (1610-1656 (l)); 2 **90 Oberkönig**, Clara (1631 (e)-1695); 3 **91 Oberkönig**, Johann Henrich (1663 (u)-1713); 4 **92 Oberkönig**, Hans Jörgen (1697-1748); 5 **53 Oberkönig wird Klöpping**, Catharina Agneta (1748 (v)-1806); 6 **54 Klöpping**, Johann Jürgen Heinrich Konrad (1784-1870); 7 **18 Klöpping**, Sophie Friederike Wilhelmine (1821); 8 **19 Brinkmann**, Simon Friedrich Konrad (1841);

19 Simon Friedrich Konrad **Brinkmann**, ev., Einlieger in Meinberg

* 15.09.1841 in Meinberg, ~ 26.09.1841 in Meinberg.

Vater: Simon Henrich Christopf **Brinkmann**, ev., Einlieger in Meinberg.

Mutter: **18** Sophie Friederike Wilhelmine Klöpping.

∞ K 09.11.1870 in Meinberg mit Elise Konradine Amalie **Altemeyer**, ev., lebte in Meinberg <Johann Berend Simon Christoph **Altemeyer**, ev., Mittelkötter in Wilberg, Nr. 56, und Hedwig **Kaiser**, ev., lebte in Wilberg, Nr. 56>, * 11.03.1837 in Wilberg.

Herkunft: Meinberg

Kind:

Simon Friedrich Konrad **Brinkmann**, ev.,
* 17.03.1877 in Wilberg, ~ 25.03.1877 in Meinberg.

Brinkmann_Vahlhausen

1 **89 Wallbaum wird Oberkönig**, Hermann (1610-1656 (l)); 2 **90 Oberkönig**, Clara (1631 (e)-1695); 3 **91 Oberkönig**, Johann Henrich (1663 (u)-1713); 4 **92 Oberkönig**, Hans Jörgen (1697-1748); 5 **53 Oberkönig wird Klöpping**, Catharina Agneta (1748 (v)-1806); 6 **54 Klöpping**, Johann Jürgen Heinrich Konrad (1784-1870); 7 **18 Klöpping**, Sophie Friederike Wilhelmine (1821); 8 **20 Brinkmann**, Johann Bernhard Friedrich (1850-1926 (n));

20 Johann Bernhard Friedrich (Fritz) **Brinkmann**, ev., Tagelöhner, Invalide in Vahlhausen Amt Horn, Nr. 14 (Mieter)
* 17.02.1850 in Meinberg, ~ 24.02.1850 in Meinberg.

† 1926 (n) in Vahlhausen Amt Horn.

Vater: Simon Henrich Christopf **Brinkmann**, ev., Einlieger in Meinberg.

Mutter: **18** Sophie Friederike Wilhelmine Klöpping.

∞ K 30.10.1880 in Meinberg mit Wilhelmine Amalie Henriette **Meierhenke**, ev., lebte in Vahlhausen Amt Horn, Nr. 14 (Mieter),
* 1855 (u) in Brüntrup (?).

Herkunft: Meinberg

Lebensphasen von Johann Bernhard Friedrich Brinkmann:

von 1901 (g) bis 1926 (g) als Tagelöhner, Invalide in Vahlhausen Amt Horn, Nr. 14 (Mieter).

Notizen zu Johann Bernhard Friedrich Brinkmann:

- Lebte als Einlieger bei Brand Nr. 9.

Kinder: -

Brüggemann Meinberg

1 **89** Wallbaum wird Oberkönig, Hermann (1610-1656 (I)); 2 **90** Oberkönig, Clara (1631 (e)-1695); 3 **91** Oberkönig, Johann Henrich (1663 (u)-1713); 4 **92** Oberkönig, Hans Jörgen (1697-1748); 5 **53** Oberkönig wird Klöpping, Catharina Agneta (1748 (v)-1806); 6 **54** Klöpping, Johann Jürgen Heinrich Konrad (1784-1870); 7 **130** Klöpping, Dorothee (1816); 8 **21** Schlingmann, Karoline Wilhelmine Luise (1846);

21 Karoline Wilhelmine Luise **Schlingmann**, ev., lebte in Meinberg

* 18.07.1846 in Meinberg, ~ 26.07.1846 in Meinberg.

Vater: Johann Hermann Heinrich **Knickmann** wird **Schlingmann** (oder **Bökemann**), ev., Zieglermeister in Meinberg, Nr. 22.

Mutter: **130** Dorothee **Klöpping**.

∞ K 20.11.1870 in Reelkirchen mit August Friedrich Christian **Brüggemann**, ev., Einlieger in Meinberg,

* 10.12.1844 in Schwalenberg.

Herkunft: Meinberg Nr. 22

Kind:

Heinrich Friedrich Stephan **Brüggemann**, ev.,

* 21.04.1877 in Meinberg, ~ 29.04.1877 in Meinberg.

Brune Wehren

1 **89** Wallbaum wird Oberkönig, Hermann (1610-1656 (I)); 2 **90** Oberkönig, Clara (1631 (e)-1695); 3 **91** Oberkönig, Johann Henrich (1663 (u)-1713); 4 **41** Oberkönig, Anna Liesabeth (1706 (s)-1742 (v)); 5 **42** Hofmeister, Johann Friedrich (1731-1804); 6 **22** Hofmeister wird Brune, Johann Friedrich Wilhelm (1771-1833);

22 Johann Friedrich Wilhelm **Hofmeister** wird **Brune**, ev., Colon in Wehren, Nr. 10

* 21.08.1771 in Wehren-Vahlhausen, ~ 25.08.1771 in Meinberg.

† 29.10.1833 in Wehren (Altersschwäche), □ 02.11.1833 in Reelkirchen.

Vater: **42** Johann Friedrich **Hofmeister**.

Mutter: Sophie Amalie (Sabina) **Schmidtmeier (Schmidt)**, ev., lebte in Wehren-Vahlhausen, Nr. 20.

∞ 1/2 K 14.05.1797 in Reelkirchen mit Anna Maria Sophia **Henkord** wird **Brune (Hencorth)**, ev., lebte in Wehren, Nr. 10 <Hans Henrich Wesemann wird **Henkord**, ev., Vollspänner in Wellentrup bei Blomberg, Nr. 13, und Anna Maria Ilsabe Kaiser oder Meyer, ev., lebte in Wellentrup bei Blomberg, Nr. 13>, * 1762 (e) in Wellentrup bei Blomberg, † 06.01.1804 in Wehren.

∞ 2/1 K 10.06.1804 in Reelkirchen mit Friederike Louise **Breinker (Breinken)**, ev., lebte in Wehren, Nr. 10 <Johann Friedrich **Breinker (Brädeker)**, ev., Großkötter in Niederschönhagen, Nr. 5, und Friederike Dorothea Luise **Obermeyer**, ev., lebte in Niederschönhagen, Nr. 5>, * 1772 (e) in Niederschönhagen, † 06.04.1810 in Wehren.

∞ 3/1 K 05.04.1811 in Reelkirchen mit Anna Sophia Catharina **Wesemann**, ev., lebte in Wehren, Nr. 10 <Johann Jürgen Henrich (George) **Wesemann**, ev., Halbspänner in Wehren, Nr. 6, und Anna Catharina Elisabeth **Hentze**, ev., lebte in Wehren, Nr. 6>, * 25.02.1774 in Wehren, † 1815.

∞ 4/1 K 23.07.1815 in Reelkirchen mit Sophia **Klaas Wwe Fricken**, ev., lebte in Wehren, Nr. 10, * 1780 (e) in Hiddesen, † 15.03.1840 in Wehren.

Herkunft: Wehren-Vahlhausen Nr. 20

Notizen zu Johann Friedrich Wilhelm Hofmeister wird Brune:

- Sterbealter 62 J.

Kinder mit Anna Maria Sophia **Henkord** wird **Brune**:

1) Amalia Elisabeth **Brune**, ev.,

* 25.03.1798 in Wehren, ~ 01.04.1798 in Reelkirchen. † 29.09.1800 in Wehren, □ 02.10.1800 in Reelkirchen.

Paten: Anna Maria Hofmeister aus Vahlhausen; Anna Dorothea Mühlmeier aus Wehren; Elisabeth Siemsmeier-Herrentrup; Mütersche aus Billerbeck; Henkersche aus Wellentrup.

2) Friedrich Johann Jürgen **Brune**, ev.,

* 13.09.1800 in Wehren, ~ 21.09.1800 in Reelkirchen.

3) Anna Louise **Brune**, ev.,

* 28.12.1803 in Wehren, ~ 06.01.1804 in Reelkirchen.

Kinder mit Friederike Louise **Breinker**:

1) Simon Heinrich Conrad **Brune**, ev.,

* 14.05.1805 in Wehren, ~ 23.05.1805 in Reelkirchen.

2) **126** Dorothea Luise **Brune**, ev., lebte in Tintrup, Nr. 19,

* 17.01.1808 in Wehren, † 24.03.1883 in Tintrup

3) Luise Henriette **Brune**, ev.,

* 06.04.1810 in Wehren, ~ 07.04.1810 in Reelkirchen. † 28.10.1831 in Wehren, □ 31.10.1831 in Reelkirchen.

Kinder mit Anna Sophia Catharina **Wesemann**: -

Kinder mit Sophia **Klaas Wwe Fricken**: -

Buba Schötmar

1 **89** Wallbaum wird Oberkönig, Hermann (1610-1656 (I)); 2 **90** Oberkönig, Clara (1631 (e)-1695); 3 **91** Oberkönig, Johann Henrich (1663 (u)-1713); 4 **92** Oberkönig, Hans Jörgen (1697-1748); 5 **73** Oberkönig, Anna Margarethe Lisabeth (1731-1771); 6 **74** Mönnig, Johann Carl Henrich (1753 (v)-1807); 7 **75** Mönnich, Carl Henrich Ernst (1792-1834); 8 **62** Mönnich, Sophie Friederike Luise (1825); 9 **23** König, Luise Karoline (1852-1876);

23 Luise Karoline **König (Niederkönig)**, ev.

* 20.09.1852 in Meinberg, ~ 24.09.1852 in Meinberg.

† 01.11.1876 in Meinberg (Unterleibsentzündung), □ 04.11.1876 in Meinberg.

Vater: Friedrich Wilhelm Christoph **Niederkönig** wird **König**, ev., Schneider in Meinberg, Nr. 12.

Mutter: **62** Sophie Friederike Luise **Mönnich**.

o-o 1873 mit August **Buba (Bube)**, ev., * 1850 in Schötmar.

Herkunft: Meinberg Nr. 12

Kind:

Marie Luise Henriette **König (Niederkönig)**, ev.,
* 07.11.1873 in Meinberg, ~ 16.11.1873 in Meinberg.

Büngener_Meinberg

1 **89 Wallbaum wird Oberkönig**, Hermann (1610-1656 (l)); 2 **90 Oberkönig**, Clara (1631 (e)-1695); 3 **91 Oberkönig**, Johann Henrich (1663 (u)-1713); 4 **92 Oberkönig**, Hans Jörgen (1697-1748); 5 **111 Oberkönig**, Anna Margaretha Ilsabein (1733-1793); 6 **112 Papenmeyer**, Johann Bernd Heinrich (1770-1834); 7 **113 Papenmeyer**, Johann Bernd (1795-1829); 8 **114 Papenmeyer**, Johann Bernd Friedrich Ludwig (1826); 9 **24 Papenmeyer**, Sophie Wilhelmine Amalia Henriette (1861-1887);

24 Sophie Wilhelmine Amalia Henriette **Papenmeyer**, ev., lebte in Meinberg

* 18.08.1861 in Meinberg, ~ 01.09.1861 in Meinberg.

† 29.07.1887 in Meinberg.

Vater: **114 Johann Bernd** Friedrich Ludwig **Papenmeyer**.

Mutter: Karoline Sophie Henriette **Simonsmeyer**, ev., lebte in Meinberg, Nr. 11.

∞ K 17.12.1886 in Meinberg mit Heinrich Friedrich Simon August **Büngener**, ev., Einlieger in Meinberg, * 08.07.1859 in Belle.

Herkunft: Meinberg Nr. 11

Notizen / Bilder zu Sophie Wilhelmine Amalia Henriette Papenmeyer:



Bild: Papenmeyer Sophie Wilhelmine Henriette geb. 1861;
Grabstein an der Kirche in Meinberg

Kinder: -

Dickewied_Meinberg123

1 **89 Wallbaum wird Oberkönig**, Hermann (1610-1656 (l)); 2 **90 Oberkönig**, Clara (1631 (e)-1695); 3 **91 Oberkönig**, Johann Henrich (1663 (u)-1713); 4 **41 Oberkönig**, Anna Liesabeth (1706 (s)-1742 (v)); 5 **121 Hofmeister**, Trin Agnes (1732); 6 **122 Rädeker**, Johann Friedrich (1756-1800); 7 **123 Rädeker**, Johann Bernd (1790); 8 **124 Rädeker**, Johann Friedrich Wilhelm (1814); 9 **27 Rädeker**, Luise Wilhelmine Amalie Hedwig (1850-1892); 10 **25 Dickewied**, Wilhelm Karl Heinrich (1882-1956);

25 Wilhelm Karl Heinrich **Dickewied**, ev., Zieglemeister und Colon in Meinberg, Nr.123

* 24.01.1882 in Obernhäusen, ~ 12.02.1882 in Detmold.

† 02.04.1956 in Detmold.

Vater: Hermann August Christopf **Dickewied**, ev., Colon in Meinberg, Nr. 16.

Mutter: **27** Luise Wilhelmine Amalie Hedwig **Rädeker**.

∞ K 21.06.1907 in Bad Meinberg mit **26** Luise Hermine Pauline **Oberkönig**, ev., lebte in Meinberg, Nr.123 <**101** Heinrich Friedrich Wilhelm **Oberkönig**, ev., Colon in Meinberg, Nr.123, und Caroline Wilhelmine **Brand**, ev., lebte in Meinberg, Nr.123>, * 21.06.1883 in Meinberg, † 15.03.1956 in Detmold.

Herkunft: Obernhäusen

Kinder:

1) Erich August Friedrich **Dickewied**, ev.,

* 24.06.1907 in Bad Meinberg.

2) Eduard Gottfried Heinrich **Dickewied**, ev., Oberstudienrat in Münster,

* 19.11.1909 in Bad Meinberg, ~ 26.12.1909 in Bad Meinberg. † 30.10.2000 in NN, □ 03.11.2000 in Meinberg.

3) Jutta Justine **Dickewied**, ev.,

* 19.11.1911 in Bad Meinberg.

4) Frieda Lilly Emma **Dickewied**, ev.,

* 24.02.1918 in Bad Meinberg, ~ 10.03.1918 in Bad Meinberg.

1 **89 Wallbaum wird Oberkönig**, Hermann (1610-1656 (l)); 2 **90 Oberkönig**, Clara (1631 (e)-1695); 3 **91 Oberkönig**, Johann Henrich (1663 (u)-1713); 4 **92 Oberkönig**, Hans Jörgen (1697-1748); 5 **93 Oberkönig**, Jürgen Henrich (1737-1793); 6 **94 Oberkönig**, Johann Ernst Henrich (1767-1833); 7 **95 Oberkönig**, Friedrich Ernst Christoph (1812-1875); 8 **101 Oberkönig**, Heinrich Friedrich Wilhelm (1843); 9 **26 Oberkönig**, Luise Hermine Pauline (1883-1956);

26 Luise Hermine Pauline **Oberkönig**, ev., lebte in Meinberg, Nr.123

* 21.06.1883 in Meinberg, ~ 08.07.1883 in Meinberg.

† 15.03.1956 in Detmold.

Vater: **101** Heinrich Friedrich Wilhelm **Oberkönig**.

Mutter: Caroline Wilhelmine **Brand**, ev., lebte in Meinberg, Nr.123.

∞ K 21.06.1907 in Bad Meinberg mit **25** Wilhelm Karl Heinrich **Dickewied**, ev., Zieglemeister und Colon in Meinberg, Nr.123 <Hermann August Christopf **Dickewied**, ev., Colon in Meinberg, Nr. 16, und **27** Luise Wilhelmine Amalie Hedwig **Rädeker**, ev., lebte in Meinberg, Nr. 16>, * 24.01.1882 in Obernhäusen, † 02.04.1956 in Detmold.

Herkunft: Meinberg Nr.123

Kinder: siehe Ehemann.

Dickewied_Meinberg_16

1 **89 Wallbaum wird Oberkönig**, Hermann (1610-1656 (I)); 2 **90 Oberkönig**, Clara (1631 (e)-1695); 3 **91 Oberkönig**, Johann Henrich (1663 (u)-1713); 4 **41 Oberkönig**, Anna Liesabeth (1706 (s)-1742 (v)); 5 **121 Hofmeister**, Trin Agnes (1732); 6 **122 Rädeker**, Johann Friedrich (1756-1800); 7 **123 Rädeker**, Johann Bernd (1790); 8 **124 Rädeker**, Johann Friedrich Wilhelm (1814); 9 **27 Rädeker**, Luise Wilhelmine Amalie Hedwig (1850-1892);

27 Luise Wilhelmine Amalie Hedwig **Rädeker**, ev., lebte in Meinberg, Nr. 16

* 12.01.1850 in Wehren, ~ 20.01.1850 in Meinberg.

† 24.03.1892 in Meinberg.

Vater: **124** Johann Friedrich Wilhelm **Rädeker (Räker)**.

Mutter: Wilhelmine Luise Amalie **Gülcher (Gülker)**, ev., lebte in Wehren, Nr. 8.

∞ K 04.11.1874 in Detmold mit Hermann August Christopf **Dickewied**, ev., Colon in Meinberg, Nr. 16 <Johann Bernd Friedrich Christopf **Dickewied**, ev., Colon in Oberschönhagen, Nr. 2, und Amalie Sophie Wilhelmine **von Ohlen wird Dickewied**, ev., lebte in Oberschönhagen, Nr. 2>, * 07.08.1849 in Oberschönhagen, † 23.01.1923 in Meinberg.

Herkunft: Wehren Nr. 8

Notizen zu Luise Wilhelmine Amalie Hedwig Rädeker:

- Vater Rädeker Wilhelm Pächter auf Wehren Nr. 8.

Kinder:

- 1) **78** Amalie Hermine Auguste **Dickewied**, ev., lebte in Meinberg, Nr. 13,
* 05.12.1874 in Obernhäusen, † 27.08.1911 in Meinberg
- 2) **28** August **Dickewied**, ev., Landwirt in Meinberg, Nr. 16,
* 06.08.1876 in Obernhäusen
- 3) Friedrich **Dickewied**, ev.,
* 18.06.1878 in Obernhäusen.
- 4) **25** Wilhelm Karl Heinrich **Dickewied**, ev., Zieglemeister und Colon in Meinberg, Nr.123,
* 24.01.1882 in Obernhäusen, † 02.04.1956 in Detmold
- 5) Wilhelm **Dickewied**, ev.,
* 23.11.1883 in Meinberg.
- 6) Eduard **Dickewied**, ev., Landwirt in Meinberg, Nr.136,
* 20.01.1886 in Meinberg.
- 7) Heinrich **Dickewied**, ev.,
* 26.10.1888 in Meinberg.
- 8) **29** Woldemar **Dickewied**, ev., Landwirt in Wilberg, Nr. 56,
* 23.05.1890 in Meinberg

1 **89 Wallbaum wird Oberkönig**, Hermann (1610-1656 (I)); 2 **90 Oberkönig**, Clara (1631 (e)-1695); 3 **91 Oberkönig**, Johann Henrich (1663 (u)-1713); 4 **41 Oberkönig**, Anna Liesabeth (1706 (s)-1742 (v)); 5 **121 Hofmeister**, Trin Agnes (1732); 6 **122 Rädeker**, Johann Friedrich (1756-1800); 7 **123 Rädeker**, Johann Bernd (1790); 8 **124 Rädeker**, Johann Friedrich Wilhelm (1814); 9 **27 Rädeker**, Luise Wilhelmine Amalie Hedwig (1850-1892); 10 **28 Dickewied**, August (1876);

28 August **Dickewied**, ev., Landwirt in Meinberg, Nr. 16

* 06.08.1876 in Obernhäusen.

Vater: Hermann August Christopf **Dickewied**, ev., Colon in Meinberg, Nr. 16.

Mutter: **27** Luise Wilhelmine Amalie Hedwig **Rädeker**.

∞ 1900 (s) mit Wilhelmine Caroline Sophie Amalie (Minna) **Nordsiek (Röwe modo Nordsiek)**, ev., lebte in Meinberg, Nr. 16 <Friedrich Conrad Adolph **Nordsiek**, ev., Bauer in Meinberg, Nr. 15, und Amalie Sophie **Röwe**, ev., Anerbin in Meinberg, Nr. 15>, * 23.01.1877 in Meinberg.

Herkunft: Obernhäusen

Kinder: -

Dickewied_Wilberg

1 **89 Wallbaum wird Oberkönig**, Hermann (1610-1656 (I)); 2 **90 Oberkönig**, Clara (1631 (e)-1695); 3 **91 Oberkönig**, Johann Henrich (1663 (u)-1713); 4 **41 Oberkönig**, Anna Liesabeth (1706 (s)-1742 (v)); 5 **121 Hofmeister**, Trin Agnes (1732); 6 **122 Rädeker**, Johann Friedrich (1756-1800); 7 **123 Rädeker**, Johann Bernd (1790); 8 **124 Rädeker**, Johann Friedrich Wilhelm (1814); 9 **27 Rädeker**, Luise Wilhelmine Amalie Hedwig (1850-1892); 10 **29 Dickewied**, Woldemar (1890);

29 Woldemar **Dickewied**, ev., Landwirt in Wilberg, Nr. 56

* 23.05.1890 in Meinberg.

Vater: Hermann August Christopf **Dickewied**, ev., Colon in Meinberg, Nr. 16.

Mutter: **27** Luise Wilhelmine Amalie Hedwig **Rädeker**.

∞ K 1922 in Bad Meinberg mit Sophie Wilhelmine **Altemeyer**, ev., Anerbin in Wilberg, Nr. 56 <Simon Friedrich Wilhelm Julius **Altemeyer**, ev., Bauer in Wilberg, Nr. 56, und Sophie Caroline Wilhelmine Luise **Tiemann (Haase)**, ev., lebte in Wilberg, Nr. 56>, * 19.01.1895 in Wilberg.

Herkunft: Meinberg Nr. 16

Kind:

Hartwig **Dickewied**, ev., Bauer in Wilberg, Nr. 56,

* 17.05.1923 in Wilberg. † 09.04.1991.

Ehlert_Herrentrup

1 **89 Wallbaum wird Oberkönig**, Hermann (1610-1656 (I)); 2 **90 Oberkönig**, Clara (1631 (e)-1695); 3 **91 Oberkönig**, Johann Henrich (1663 (u)-1713); 4 **41 Oberkönig**, Anna Liesabeth (1706 (s)-1742 (v)); 5 **42 Hofmeister**, Johann Friedrich (1731-1804); 6 **71 Hofmeister**, Anna Dorothea Ilsabein (1759 (v)-1827); 7 **72 Möllenmeyer**, Johann Jürgen (1780-1850); 8 **30 Möllenmeyer**, Sophie Friederike Amalie (1814-1857);

30 Sophie Friederike Amalie **Möllenmeyer**, ev., lebte in Herrentrup, Nr. 4

* 11.08.1814 in Wehren, ~ 21.08.1814 in Meinberg.

† 15.12.1857 in Herrentrup (Brustwassersucht), □ 18.12.1857 in Reelkirchen.

Vater: 72 Johann Jürgen Möllenmeyer.

Mutter: Elisabeth Rosemeyer, ev., lebte in Wehren, Nr. 5.

∞ K 13.10.1837 in Reelkirchen mit Johann Friedrich Wilhelm **Ehlert (Elert)**, ev., Bauer in Herrentrup, Nr. 4 <Johann Hermann Henrich **Ehlert (Elert)**, ev., Bauer in Herrentrup, Nr. 4, und Anna Maria Dorothea Luise Jacobsmeyer, ev., lebte in Herrentrup, Nr. 4>, * 19.08.1805 in Herrentrup, † 19.02.1867 in Herrentrup.

Herkunft: Wehren Nr. 5

Kinder:

- 1) Friederike Luise Sophie **Möllenmeyer**, ev.,
* 21.08.1838 in Wehren, ~ 02.09.1838 in Meinberg.
- 2) 31 Carl Christoph Friedrich Ehlert (Elert), ev., Bauer in Wehren, Nr. 5,
* 16.08.1845 in Herrentrup, † 1881 in Wehren

Ehlert_Wehren

1 89 Wallbaum wird Oberkönig, Hermann (1610-1656 (l)); 2 90 Oberkönig, Clara (1631 (e)-1695); 3 91 Oberkönig, Johann Henrich (1663 (u)-1713); 4 41 Oberkönig, Anna Liesabeth (1706 (s)-1742 (v)); 5 42 Hofmeister, Johann Friedrich (1731-1804); 6 71 Hofmeister, Anna Dorothea Ilsabein (1759 (v)-1827); 7 72 Möllenmeyer, Johann Jürgen (1780-1850); 8 30 Möllenmeyer, Sophie Friederike Amalie (1814-1857); 9 31 Ehlert, Carl Christoph Friedrich (1845-1881);

31 Carl Christoph Friedrich Ehlert (Elert), ev., Bauer in Wehren, Nr. 5

* 16.08.1845 in Herrentrup, ~ 29.08.1845 in Reelkirchen

Paten: Der Baron Carl v. Mengersen zu Reelkirchen, Christoph Friedrichsmeyer im Sauerenkruge.

† 1881 in Wehren.

Vater: Johann Friedrich Wilhelm **Ehlert (Elert)**, ev., Bauer in Herrentrup, Nr. 4.

Mutter: 30 Sophie Friederike Amalie **Möllenmeyer**.

∞ K 02.12.1870 in Reelkirchen mit Sophie Dorothea Amalie **Ober**, ev., lebte in Wehren, Nr. 5 <Töns Henrich Christoph **Ober**, ev., Halbspanner in Höntrup, Nr. 4, und Amalia Dorothea **Niedermeier-Gertmeier**, ev., lebte in Höntrup, Nr. 4>,
* 29.04.1841 in Höntrup, † 07.04.1924 in Wehren.

Herkunft: Herrentrup Nr. 4

Kind:

- 32 Friederich Hermann Christopf (Fritz) **Ehlert (Elert)**, ev., Bauer in Wehren, Nr. 5,
* 29.10.1871 in Wehren, † 27.07.1911 in Wehren

1 89 Wallbaum wird Oberkönig, Hermann (1610-1656 (l)); 2 90 Oberkönig, Clara (1631 (e)-1695); 3 91 Oberkönig, Johann Henrich (1663 (u)-1713); 4 41 Oberkönig, Anna Liesabeth (1706 (s)-1742 (v)); 5 42 Hofmeister, Johann Friedrich (1731-1804); 6 71 Hofmeister, Anna Dorothea Ilsabein (1759 (v)-1827); 7 72 Möllenmeyer, Johann Jürgen (1780-1850); 8 30 Möllenmeyer, Sophie Friederike Amalie (1814-1857); 9 31 Ehlert, Carl Christoph Friedrich (1845-1881); 10 32 Ehlert, Friederich Hermann Christopf (1871-1911);

32 Friederich Hermann Christopf (Fritz) **Ehlert (Elert)**, ev., Bauer in Wehren, Nr. 5

* 29.10.1871 in Wehren, ~ 12.11.1871 in Meinberg.

† 27.07.1911 in Wehren (Brandunglück).

Vater: 31 Carl Christoph Friedrich Ehlert (Elert).

Mutter: Sophie Dorothea Amalie **Ober**, ev., lebte in Wehren, Nr. 5.

∞ 1899 (v) mit Minna **Reese**, ev., lebte in Wehren, Nr. 5, * 27.09.1876 in Tintrup, † 03.03.1958.

Herkunft: Wehren Nr. 5

Notizen / Bilder zu Friederich Hermann Christopf Ehlert:

- Eltern Karl Christoph Friedrich Ehlert und Sophie Dorothea Amalia Ober 2.12.1870 in Reelkirchen



Bild: Fritz Ehlert geb. 1871



Bild: Fritz Ehlert geb. 1871;
Grabstein an der Kirche in Meinberg

Kinder:

- 1) **120** Dorothea Amalie Caroline Frieda Ehlert, ev., lebte in Wehren, Nr. 18,
* 27.02.1899 in Wehren, † 22.05.1963
- 2) Ernst August Heinrich Friedrich (Fritz) Ehlert, ev., Bautechniker in Wehren, Nr. 5,
* 15.07.1903 in Wehren.

Geise_Kohlstädt_10

1 **89** Wallbaum wird Oberkönig, Hermann (1610-1656 (I)); 2 **90** Oberkönig, Clara (1631 (e)-1695); 3 **91** Oberkönig, Johann Henrich (1663 (u)-1713); 4 **41** Oberkönig, Anna Liesabeth (1706 (s)-1742 (v)); 5 **42** Hofmeister, Johann Friedrich (1731-1804); 6 **71** Hofmeister, Anna Dorothea Ilsabein (1759 (v)-1827); 7 **33** Möllenmeyer, Anne Marie Sophie Elisabeth (1784-1820);

33 Anne Marie Sophie Elisabeth **Möllenmeyer**, ev., lebte in Kohlstädt, Nr. 10

* 12.06.1784 in Wehren, ~ 20.06.1784.

† 30.08.1820 in Kohlstädt.

Vater: Johan Jürgen Möllenmeyer, ev., Halbmeyer in Wehren, Nr. 5.

Mutter: **71** Anna Dorothea Ilsabein **Hofmeister**.

∞ K 16.10.1803 in Schlangen mit Johann Jürgen Conrad **Geise**, ev., Mittelkötter in Kohlstädt, Nr. 10 <Johann Henrich Konrad

Geise, ev., Mittelkötter in Kohlstädt, Nr. 10, und Amalia **Richtermeier**, ev., lebte in Kohlstädt, Nr. 10>.

* 25.07.1783 in Kohlstädt, † 05.04.1828 in Kohlstädt.

Herkunft: Wehren Nr. 5

Notizen zu Anne Marie Sophie Elisabeth Möllenmeyer:

12/20.6.1784 als Anna Maria Friederika Elisabeth.

Kinder:

- 1) **34** Friedrich August **Geise**, ev., Kleinkötter in Kohlstädt, Nr. 10,
* 15.12.1807 in Kohlstädt, † 23.10.1881 in Council Bluffs, Pottawattamie (Iowa)
- 2) **35** Johann Simon Friedrich Conrad **Geise**, ev., Einlieger in Kohlstädt, Nr. 73,
* 07.02.1811 in Kohlstädt, † 27.09.1878 in Kohlstädt

1 **89** Wallbaum wird Oberkönig, Hermann (1610-1656 (I)); 2 **90** Oberkönig, Clara (1631 (e)-1695); 3 **91** Oberkönig, Johann Henrich (1663 (u)-1713); 4 **41** Oberkönig, Anna Liesabeth (1706 (s)-1742 (v)); 5 **42** Hofmeister, Johann Friedrich (1731-1804); 6 **71** Hofmeister, Anna Dorothea Ilsabein (1759 (v)-1827); 7 **33** Möllenmeyer, Anne Marie Sophie Elisabeth (1784-1820); 8 **34** **Geise**, Friedrich August (1807-1881);

34 Friedrich August **Geise**, ev., Kleinkötter in Kohlstädt, Nr. 10

* 15.12.1807 in Kohlstädt.

† 23.10.1881 in Council Bluffs, Pottawattamie (Iowa).

Vater: Johann Jürgen Conrad **Geise**, ev., Mittelkötter in Kohlstädt, Nr. 10.

Mutter: **33** Anne Marie Sophie Elisabeth **Möllenmeyer**.

∞ 1/1 K 17.08.1834 in Schlangen mit Katharine Florentine **Junker (Junckermann)**, ev., lebte in Schlangen, Nr. 10,

* 08.01.1811 in Schlangen, † 27.06.1844 in Kohlstädt.

∞ 2/1 K 14.04.1845 in Schlangen mit Friederike Wilhelmine Louise (Whilamine Ludowika) **Böger**, ev., lebte in Kohlstädt, Nr. 10

<Friedrich Carl Meyer zu Beerentrup wird **Böger**, ev., Großkötter in Veldrom, Nr. 2, und Amalie Friederike Böger, ev.,

Anerbin in Veldrom, Nr. 2>, * 28.10.1818 in Veldrom, † 05.04.1891 in Council Bluffs, Pottawattamie (Iowa).

Herkunft: Kohlstädt Nr. 10

Lebensphasen von Friedrich August Geise:

1845 (g) als Kleinkötter in Kohlstädt, Nr. 10.

Kinder mit Katharine Florentine Junker: -

Kind mit Friederike Wilhelmine Louise Böger:

60 Marie Elisabeth Sophia Anna **Geise**, ev.,

* 23.03.1865 in Kohlstädt, † 29.08.1939 in Council Bluffs, Pottawattamie County (Iowa)

Geise_Kohlstädt_73

1 **89 Wallbaum wird Oberkönig**, Hermann (1610-1656 (l)); 2 **90 Oberkönig**, Clara (1631 (e)-1695); 3 **91 Oberkönig**, Johann Henrich (1663 (u)-1713); 4 **41 Oberkönig**, Anna Liesabeth (1706 (s)-1742 (v)); 5 **42 Hofmeister**, Johann Friedrich (1731-1804); 6 **71 Hofmeister**, Anna Dorothea Ilsabein (1759 (v)-1827); 7 **33 Möllenmeyer**, Anne Marie Sophie Elisabeth (1784-1820); 8 **35 Geise**, Johann Simon Friedrich Conrad (1811-1878);

35 Johann Simon Friedrich Conrad **Geise**, ev., Einlieger in Kohlstädt, Nr. 73

* 07.02.1811 in Kohlstädt, ~ 17.02.1811 in Schlangen

Patzen: Friedr. Meier Henke, Vahlhausen; Conrad Kanne, Kohlstädt; Joh. Senior Wulfkuhle, Kohlst.

† 27.09.1878 in Kohlstädt (Wassersucht), □ 30.09.1878 in Schlangen.

Vater: Johann Jürgen Conrad **Geise**, ev., Mittelkötter in Kohlstädt, Nr. 10.

Mutter: **33** Anne Marie Sophie Elisabeth **Möllenmeyer**.

o-o 1/1 1837 mit Conradine Wilhelmine Henriette **Schönlau**, ev., * 1817 (s) in NN.

∞ 2/1 K 11.10.1840 in Schlangen mit Anne Marie Catharina Henriette **Hörstmeier**, ev., Einlieger in Kohlstädt <Johann Hermann Christoph **Hörstmeier**, ev., Kleinkötter in Kohlstädt, Nr. 4, und Anne Marie Elisabeth **Hanselle**, ev., lebte in Kohlstädt, Nr. 4>, * 14.12.1813 in Kohlstädt, † 11.12.1871 in Kohlstädt.

Herkunft: Kohlstädt Nr. 10

Notizen zu Johann Simon Friedrich Conrad Geise:

Konfirmation 27.03.1825

Kommt von Kohlstädt Nr. 10, dann Einlieger Nr. 73.

Insgesamt 8 Kinder.

Das erste Kind (Conrad Friedrich Adolph, geb. 28.11.1837) ist unehelich mit Conradine Wilhelmine Henriette Schönlau.

Kinder mit Conradine Wilhelmine Henriette Schönlau: -

Kinder mit Anne Marie Catharina Henriette Hörstmeier: -

Hagemeister_Meinberg

1 **89 Wallbaum wird Oberkönig**, Hermann (1610-1656 (l)); 2 **90 Oberkönig**, Clara (1631 (e)-1695); 3 **91 Oberkönig**, Johann Henrich (1663 (u)-1713); 4 **92 Oberkönig**, Hans Jörgen (1697-1748); 5 **93 Oberkönig**, Jürgen Henrich (1737-1793); 6 **36 Oberkönig**, Anna Maria Catharina Elisabeth (1771-1800);

36 Anna Maria Catharina Elisabeth **Oberkönig**, ev., lebte in Meinberg, Nr. 5

* 14.08.1771 in Meinberg, ~ 18.08.1771 in Meinberg.

† 16.06.1800 in Meinberg (Folgen der Niederkunft), □ 19.06.1800 in Meinberg.

Vater: **93** Jürgen Henrich **Oberkönig**.

Mutter: Anna Maria Kavser, ev., lebte in Meinberg, Nr. 3.

∞ 1/2 K 10.07.1796 in Meinberg mit Johan Hermann Jobst **Hagemeister**, ev., Großkötter in Meinberg, Nr. 5 <Johan Simon **Hagemeister**, ev., Großkötter in Meinberg, Nr. 5, und Friederike Sophie **Meyer-Erich wird Hagemeister**, ev., lebte in Meinberg, Nr. 5>, * 06.09.1768 in Meinberg, † 12.05.1809 in Meinberg.

Herkunft: Meinberg Nr. 3

Notizen zu Anna Maria Catharina Elisabeth Oberkönig:

- Sterbealter 29 J.

Kinder:

- 1) **37** Simon Friedrich Konrad **Hagemeister**, ev., Großkötter in Meinberg, Nr. 5,
* 07.04.1794 in Meinberg, † 26.05.1851 in Meinberg
- 2) Sophie Elisabeth **Hagemeister**, ev.,
* 07.04.1794 in Meinberg, ~ 13.04.1794 in Meinberg.

1 **89 Wallbaum wird Oberkönig**, Hermann (1610-1656 (l)); 2 **90 Oberkönig**, Clara (1631 (e)-1695); 3 **91 Oberkönig**, Johann Henrich (1663 (u)-1713); 4 **92 Oberkönig**, Hans Jörgen (1697-1748); 5 **93 Oberkönig**, Jürgen Henrich (1737-1793); 6 **36 Oberkönig**, Anna Maria Catharina Elisabeth (1771-1800); 7 **37**

37 **Hagemeister**, Simon Friedrich Konrad **Hagemeister**, ev., Großkötter in Meinberg, Nr. 5

* 07.04.1794 in Meinberg, ~ 13.04.1794 in Meinberg.

† 26.05.1851 in Meinberg (Delirium), □ 29.05.1851 in Meinberg.

Vater: Johan Hermann Jobst **Hagemeister**, ev., Großkötter in Meinberg, Nr. 5.

Mutter: **36** Anna Maria Catharina Elisabeth **Oberkönig**.

∞ K 25.11.1818 in Meinberg mit Anna Maria Henriette Elisabeth **Berkemeyer**, ev., lebte in Meinberg, Nr. 5 <Johan Berend Friedrich **Berkemeyer**, ev., Halbspanner in Oberschönhagen, Nr. 6, und Amalie Elisabeth **Schmidtmeier**, ev., lebte in Oberschönhagen, Nr. 6>, * 02.11.1792 in Oberschönhagen, † 10.10.1861 in Meinberg.

Herkunft: Meinberg Nr. 5

Notizen zu Simon Friedrich Konrad Hagemeister:

- Zwilling vorehelich

- Keine Kinder.

Kinder: -

Hass_Detmold

1 **89 Wallbaum wird Oberkönig**, Hermann (1610-1656 (l)); 2 **90 Oberkönig**, Clara (1631 (e)-1695); 3 **91 Oberkönig**, Johann Henrich (1663 (u)-1713); 4 **92 Oberkönig**, Hans Jörgen (1697-1748); 5 **93 Oberkönig**, Jürgen Henrich (1737-1793); 6 **94 Oberkönig**, Johann Ernst Henrich (1767-1833); 7 **95 Oberkönig**, Friedrich Ernst Christoph (1812-1875); 8 **106 Oberkönig**, Simon Friedrich Wilhelm (1846-1880); 9 **107 Oberkönig**, Heinrich Friedrich Wilhelm (1875-1938); 10 **99 Oberkönig**, Wilhelm (1906-1991); 11 **38 Oberkönig**, Margret (1938-2006);

38 Margret **Oberkönig**, ev., lebte in Detmold

* 13.06.1938 in Detmold.

† 27.03.2006 in Bad Lippspringe.

Vater: **99** Wilhelm **Oberkönig**.

Mutter: Grete **Rose**, ev., lebte in Horn-Bad Meinberg.

∞ Z 21.08.1959 in Bad Meinberg mit Hermann **Hass**, ev., Kaufmann in Detmold, * 12.02.1936 in Detmold,

† 30.09.2005 in Detmold.

Herkunft: Bad Meinberg

Notizen / Bilder zu Margret Oberkönig:



Bild: Margret Oberkönig geb. 1938

Kind:

1) (Hermann **Hass**)

Henke_USA

1 **89 Wallbaum wird Oberkönig**, Hermann (1610-1656 (I)); 2 **90 Oberkönig**, Clara (1631 (e)-1695); 3 **91 Oberkönig**, Johann Henrich (1663 (u)-1713); 4 **41 Oberkönig**, Anna Liesabeth (1706 (s)-1742 (v)); 5 **42 Hofmeister**, Johann Friedrich (1731-1804); 6 **43 Hofmeister**, Johann Henrich (1768-1815); 7 **44 Hofmeister**, Sophie Amalie (1810-1846); 8 **39 Hofmeister**, Amalie Wilhelmine Karoline (1842);

39

Amalie Wilhelmine Karoline **Hofmeister**, ev.

* 07.03.1842 in Wehren-Vahlhausen, ~ 13.03.1842 in Meinberg

Paten: 1. Hedwig Schneidermann 2. Louise Böckhaus 3. Sophie Hausmann [alle] Vahlhausen.

Vater: Jürgen Heinrich Friedrich **Platena wird Hofmeister**, ev., Kleinkötter in Wehren-Vahlhausen, Nr. 20.

Mutter: **44 Sophie Amalie Hofmeister**.

∞ K 1860 (n) in USA mit Nnm **Henke**, ev., * 1840 (s) in NN.

Herkunft: Wehren-Vahlhausen Nr. 20

Kinder: -

Hofmeister_USA

1 **89 Wallbaum wird Oberkönig**, Hermann (1610-1656 (I)); 2 **90 Oberkönig**, Clara (1631 (e)-1695); 3 **91 Oberkönig**, Johann Henrich (1663 (u)-1713); 4 **41 Oberkönig**, Anna Liesabeth (1706 (s)-1742 (v)); 5 **42 Hofmeister**, Johann Friedrich (1731-1804); 6 **43 Hofmeister**, Johann Henrich (1768-1815); 7 **44 Hofmeister**, Sophie Amalie (1810-1846); 8 **40 Hofmeister**, Jürgen Heinrich Friedrich Wilhelm (1844-1886);

40

Jürgen Heinrich Friedrich Wilhelm **Hofmeister (Hofmister)**, ev., Farmer in Rock Run, Stephenson (Illinois)

* 10.04.1844 in Wehren-Vahlhausen, ~ 21.04.1844 in Meinberg

Paten: 1. Friedrich Flammenkamp 2. Joh. Bernd Hofmeister [beide] Vahlhausen 3. Jürgen Henrich Plate, Meinberg.

† 30.08.1886 in Rock Run, Stephenson (Illinois), □ 30.08.1886 (n) in Rock Run, Stephenson (Illinois).

Vater: Jürgen Heinrich Friedrich **Platena wird Hofmeister**, ev., Kleinkötter in Wehren-Vahlhausen, Nr. 20.

Mutter: **44 Sophie Amalie Hofmeister**.

∞ K 11.04.1868 in Rock Run, Stephenson (Illinois) mit Sophie Friederike Henriette **Busse**, ev., lebte in Rock Run, Stephenson

(Illinois) <Johann Bernhard **Friedrich** Christoph **Busse (Buse)**, ev., Neuwohner in Vahlhausen Amt Horn, Nr. 47, und Karoline

Wilhelmine Amalie **Klöpping**, ev.>, * 24.08.1845 in Vahlhausen Amt Horn.

Herkunft: Wehren-Vahlhausen Nr. 20

Lebensphasen von Jürgen Heinrich Friedrich Wilhelm Hofmeister:

1880 (g) als Farmer in Rock Run, Stephenson (Illinois).

Notizen zu Jürgen Heinrich Friedrich Wilhelm Hofmeister:

mind. 6 Kinder in Rock Run

Kinder: -

Hofmeister_Wehren-Vahlhausen

1 **89 Wallbaum wird Oberkönig**, Hermann (1610-1656 (I)); 2 **90 Oberkönig**, Clara (1631 (e)-1695); 3 **91 Oberkönig**, Johann Henrich (1663 (u)-1713); 4 **41 Oberkönig**, Anna Liesabeth (1706 (s)-1742 (v));

41

Anna Liesabeth **Oberkönig**, ev., lebte in Wehren-Vahlhausen, Nr. 20

* 1706 (s) in Meinberg.

† 11.12.1742 (v) in Wehren-Vahlhausen, □ 11.12.1742 in Meinberg.

Vater: **91 Johann Henrich (Hans) Oberkönig**.

Mutter: Anna Elisabeth **Otto wird Oberkönig**, ev., lebte in Meinberg, Nr. 3.

∞ K 17.11.1730 in Meinberg mit Johan Cord **Hofmeister**, ev., Mittelkötter in Wehren-Vahlhausen, Nr. 20 <Johann Henrich

Hofmeister, ev., Straßenkötter in Wehren-Vahlhausen, Nr. 20, und Anna Maria **Drewes wird Hofmeister**, ev., lebte in

Wehren-Vahlhausen, Nr. 20>, * 28.09.1704 (v) in Wehren-Vahlhausen, † 14.04.1773 in Wehren-Vahlhausen.

Herkunft: Meinberg Nr. 3

Notizen zu Anna Liesabeth Oberkönig:

- KB Hoffmeisters Sohn aus Vahlhausen oo Oberkönigs Tochter aus Meinberg

- Ehepr. 447 S 258 21.Okt.1730 Johann Cord, Jürgen Henrich Hoffmeister aus Vahlhausen ehelich nachgelassener Sohn verheiratet sich mit Anna Liesabeth, Johann Henrich Oberkönigs nachgelassene Tochter.

- GoG Amt Horn 1730 Wehren Hofmeister Johann Cord zu Vahlhausen heiratet Anna Elisabeth Oberkönig zu Meinberg. Sie zu

ihm.

Kinder:

- 1) **42** Johann Friedrich **Hofmeister**, ev., Kötter in Wehren-Vahlhausen, Nr. 20,
* 12.03.1731 in Wehren-Vahlhausen, † 29.01.1804 in Wehren-Vahlhausen
- 2) **121** Trin Agnes (Agnetha) **Hofmeister**, ev., lebte in Heesten, Nr. 14,
* 08.12.1732 in Wehren-Vahlhausen
- 3) Catrin Lisabeth **Hofmeister**, ev.,
* 02.10.1734 in Wehren-Vahlhausen, ~ 17.10.1734 in Meinberg.
- 4) Sohn **Hofmeister**, ev.,
* 13.09.1737 in Wehren-Vahlhausen, ~ 29.09.1737 in Meinberg.
- 5) Sohn **Hofmeister**, ev.,
* 20.12.1739 (v) in Wehren-Vahlhausen, ~ 20.12.1739 in Meinberg.

42

1 **89** Wallbaum wird Oberkönig, Hermann (1610-1656 (l)); 2 **90** Oberkönig, Clara (1631 (e)-1695); 3 **91** Oberkönig, Johann Henrich (1663 (u)-1713); 4 **41** Oberkönig, Anna Liesabeth (1706 (s)-1742 (v)); 5 **42** Hofmeister, Johann Friedrich (1731-1804);

Johann Friedrich **Hofmeister**, ev., Kötter in Wehren-Vahlhausen, Nr. 20

* 12.03.1731 in Wehren-Vahlhausen, ~ 26.03.1731 in Meinberg.

† 29.01.1804 in Wehren-Vahlhausen, ☐ 02.02.1804 in Meinberg.

Vater: Johan Cord **Hofmeister**, ev., Mittelkötter in Wehren-Vahlhausen, Nr. 20.

Mutter: **41** Anna Liesabeth **Oberkönig**.

∞ K 24.09.1758 in Meinberg mit Sophie Amalie (Sabina) **Schmidtmeier (Schmidt)**, ev., lebte in Wehren-Vahlhausen, Nr. 20

<Johann Arend **Schmidtmeier (Schmidt, Smett)**, ev., Colon in Wehren, Nr. 9, und Anna Elisabeth **Hagedorn**, ev., lebte in Wehren, Nr. 9>, * 08.05.1730 in Wehren, † 23.06.1802 in Wehren-Vahlhausen.

Herkunft: Wehren-Vahlhausen Nr. 20

Notizen zu Johann Friedrich Hofmeister:

- konfirmiert 11.6.1745.

Kinder:

- 1) **71** Anna Dorothea Ilsabein **Hofmeister**, ev., lebte in Wehren, Nr. 5,
* 28.06.1759 (v) in Wehren-Vahlhausen, † 03.02.1827 in Wehren
- 2) **139** Anna Margarethe Elisabeth **Hofmeister**, ev., lebte in Herrentrup, Nr. 9,
* 29.12.1764 in Wehren-Vahlhausen, † 09.05.1806 in Herrentrup
- 3) **43** Johann Henrich **Hofmeister**, ev., Kötter in Wehren-Vahlhausen, Nr. 20,
* 24.11.1768 in Wehren-Vahlhausen, † 02.05.1815 in Wehren-Vahlhausen
- 4) **22** Johann Friedrich Wilhelm **Hofmeister wird Brune**, ev., Colon in Wehren, Nr. 10,
* 21.08.1771 in Wehren-Vahlhausen, † 29.10.1833 in Wehren

43

1 **89** Wallbaum wird Oberkönig, Hermann (1610-1656 (l)); 2 **90** Oberkönig, Clara (1631 (e)-1695); 3 **91** Oberkönig, Johann Henrich (1663 (u)-1713); 4 **41** Oberkönig, Anna Liesabeth (1706 (s)-1742 (v)); 5 **42** Hofmeister, Johann Friedrich (1731-1804); 6 **43** Hofmeister, Johann Henrich (1768-1815);

Johann Henrich **Hofmeister**, ev., Kötter in Wehren-Vahlhausen, Nr. 20

* 24.11.1768 in Wehren-Vahlhausen, ~ 11.12.1768 in Meinberg.

† 02.05.1815 in Wehren-Vahlhausen, ☐ 05.05.1815 in Meinberg.

Vater: **42** Johann Friedrich **Hofmeister**.

Mutter: Sophie Amalie (Sabina) **Schmidtmeier (Schmidt)**, ev., lebte in Wehren-Vahlhausen, Nr. 20.

∞ K 01.06.1798 in Meinberg mit Amalie Sophie Elisabeth **Müther wird Hofmeister**, ev., lebte in Wehren-Vahlhausen, Nr. 20

<Johann Jost **Schneider wird Müther**, ev., Vollspänner in Billerbeck, Nr. 8, und Anna Amalia Elisabeth **Müther**, ev., Anerbin in Billerbeck, Nr. 6>, * 24.12.1775 in Billerbeck, † 17.10.1820 in Wehren-Vahlhausen.

Herkunft: Wehren-Vahlhausen Nr. 20

Notizen zu Johann Henrich Hofmeister:

- An dem um 1953 abgebrannten Fachwerkhaus war eine Inschrift des Ehepaares Johann Heinrich Hoffmeister und Sophia Müthers aus Billerbeck vom 14. 6. 1805 angebracht:

Ich baue nicht aus Übermuth
mein altes Haus that nicht mehr gut
mein Vater der dies wuste wohl
befahl auch das ich bauen sol
das Holtz hat er mir aufbewaret
auch noch dazu was Geld gesparet
ihm dank ich dafür jederzeit
und wunsch ihm auch Selligkeit ...

Kinder:

- 1) Johann Henrich **Hofmeister**, ev.,
* 18.04.1800 in Wehren-Vahlhausen, ~ 27.05.1800 in Meinberg.
- 2) **131** Sophie Wilhelmine **Hofmeister**, ev., lebte in Veldrom, Nr. 3,
* 06.12.1803 in Wehren-Vahlhausen, † 22.10.1830 in Veldrom
- 3) **44** Sophie Amalie **Hofmeister**, ev., Anerbin in Wehren-Vahlhausen, Nr. 20,
* 11.02.1810 in Wehren-Vahlhausen, † 11.04.1846 in Wehren-Vahlhausen
- 4) **132** Louise **Hofmeister**, ev., lebte in Veldrom, Nr. 3,
* 08.03.1812 in Wehren-Vahlhausen, † 18.09.1836 in Veldrom

1 **89 Wallbaum wird Oberkönig**, Hermann (1610-1656 (I)); 2 **90 Oberkönig**, Clara (1631 (e)-1695); 3 **91 Oberkönig**, Johann Henrich (1663 (u)-1713); 4 **41 Oberkönig**, Anna Liesabeth (1706 (s)-1742 (v)); 5 **42 Hofmeister**, Johann Friedrich (1731-1804); 6 **43 Hofmeister**, Johann Henrich (1768-1815); 7 **44 Hofmeister**, Sophie Amalie (1810-1846);

44 Sophie Amalie **Hofmeister**, ev., Anerbin in Wehren-Vahlhausen, Nr. 20

* 11.02.1810 in Wehren-Vahlhausen, ~ 25.02.1810 in Meinberg.

† 11.04.1846 in Wehren-Vahlhausen (Schwindsucht), ☐ 14.04.1846 in Meinberg.

Vater: **43** Johann Henrich **Hofmeister**.

Mutter: Amalie Sophie Elisabeth **Müther wird Hofmeister**, ev., lebte in Wehren-Vahlhausen, Nr. 20.

∞ K 15.09.1835 in Meinberg mit Jürgen Heinrich Friedrich **Platena wird Hofmeister**, ev., Kleinkötter in Wehren-Vahlhausen, Nr.

20 <Jürgen Henrich **Platena (Plate)**, ev., Kleinkötter in Meinberg, Nr. 19, und Anna Catrina Ilse **Klöppling**, ev., lebte in

Meinberg, Nr. 19>, * 29.03.1807 in Meinberg.

Herkunft: Wehren-Vahlhausen Nr. 20

Notizen / Bilder zu Sophie Amalie Hofmeister:

- begr Sophie Amalie die Frau des Colon Hofmeister Nr. 20, 36 Jahre

[Nachfahren in der USA](#)

Kinder:

- 1) **68** Louise Friederike (Louisa) **Hofmeister (Frau)**, ev., Volkszählung USA in Rock Run, Stephenson (Illinois),
* 21.01.1832 in Wehren-Vahlhausen, † 19.08.1913 in Rock Run, Stephenson (Illinois)
- 2) Luise Wilhelmine Henriette **Hofmeister**, ev.,
* 05.04.1836 in Wehren-Vahlhausen, ~ 10.04.1836 in Meinberg.
- 3) **46** Wilhelmina Sophie Henriette (Sophia) **Hofmeister (Frau)**, ev., Volkszählung USA in Rock Run, Stephenson (Illinois),
* 17.04.1838 in Wehren-Vahlhausen
- 4) **146** Wilhelmine Sophie Friederike (Friederike) **Hofmeister (Frau)**, ev., Volkszählung USA in Rock Run, Stephenson (Illinois),
* 14.02.1840 in Wehren-Vahlhausen
- 5) **39** Amalie Wilhelmine Karoline **Hofmeister**, ev.,
* 07.03.1842 in Wehren-Vahlhausen
- 6) **40** Jürgen Heinrich Friedrich Wilhelm **Hofmeister (Hofmister)**, ev., Farmer in Rock Run, Stephenson (Illinois),
* 10.04.1844 in Wehren-Vahlhausen, † 30.08.1886 in Rock Run, Stephenson (Illinois)

Holzgräve_Meinberg

1 **89 Wallbaum wird Oberkönig**, Hermann (1610-1656 (I)); 2 **90 Oberkönig**, Clara (1631 (e)-1695); 3 **91 Oberkönig**, Johann Henrich (1663 (u)-1713); 4 **92 Oberkönig**, Hans Jörgen (1697-1748); 5 **53 Oberkönig wird Klöppling**, Catharina Agneta (1748 (v)-1806); 6 **54 Klöppling**, Johann Jürgen Heinrich Konrad (1784-1870); 7 **18 Klöppling**, Sophie Friederike Wilhelmine (1821); 8 **45 Brinkmann**, Luise Sophie Henriette (1843);

45 Luise Sophie Henriette **Brinkmann**, ev.

* 05.10.1843 in Meinberg.

Vater: Simon Henrich Christopf **Brinkmann**, ev., Einlieger in Meinberg.

Mutter: **18** Sophie Friederike Wilhelmine **Klöppling**.

∞ K 19.11.1869 in Meinberg mit Christoph Hermann Jürgen **Holzgräve**, ev., Einlieger in Meinberg, * 09.06.1840 in Meinberg.

Herkunft: Meinberg

Kind:

Sophie Wilhelmine Henriette **Holzgräve**, ev., Einlieger in Meinberg,

* 25.03.1878 in Meinberg, ~ 07.04.1878 in Meinberg. † 10.06.1882.

Horstmeyer_USA

1 **89 Wallbaum wird Oberkönig**, Hermann (1610-1656 (I)); 2 **90 Oberkönig**, Clara (1631 (e)-1695); 3 **91 Oberkönig**, Johann Henrich (1663 (u)-1713); 4 **92 Oberkönig**, Hans Jörgen (1697-1748); 5 **42 Hofmeister**, Johann Friedrich (1731-1804); 6 **43 Hofmeister**, Johann Henrich (1768-1815); 7 **44 Hofmeister**, Sophie Amalie (1810-1846); 8 **46 Hofmeister**, Wilhelmina Sophie Henriette (1838);

46 Wilhelmina Sophie Henriette (Sophia) **Hofmeister (Frau)**, ev., Volkszählung USA in Rock Run, Stephenson (Illinois)

* 17.04.1838 in Wehren-Vahlhausen, ~ 14.05.1838 in Meinberg.

Vater: Jürgen Heinrich Friedrich **Platena wird Hofmeister**, ev., Kleinkötter in Wehren-Vahlhausen, Nr. 20.

Mutter: **44** Sophie Amalie **Hofmeister**.

∞ K 1860 (u) in USA mit Wilhelm **Horstmeyer (Höstmeyer)**, ev., Schlachter, * 15.02.1823 in Kohlstädt.

Herkunft: Wehren-Vahlhausen Nr. 20

Lebensphasen von Wilhelmina Sophie Henriette Hofmeister:

1880 Volkszählung USA in Rock Run, Stephenson (Illinois).

Kinder: -

Impfer_Arnheim

1 **89 Wallbaum wird Oberkönig**, Hermann (1610-1656 (I)); 2 **90 Oberkönig**, Clara (1631 (e)-1695); 3 **91 Oberkönig**, Johann Henrich (1663 (u)-1713); 4 **92 Oberkönig**, Hans Jörgen (1697-1748); 5 **73 Oberkönig**, Anna Margarethe Lisabeth (1731-1771); 6 **74 Mönnig**, Johann Carl Henrich (1753 (v)-1807); 7 **75 Mönnich**, Carl Henrich Ernst (1792-1834); 8 **62 Mönnich**, Sophie Friederike Luise (1825); 9 **47 König**, Sophie Friederike Wilhelmine (1850);

47 Sophie Friederike Wilhelmine **König (Niederkönig)**, ev., lebte in Arnheim

* 14.08.1850 in Meinberg, ~ 25.08.1850 in Meinberg.

Vater: Friedrich Wilhelm Christoph **Niederkönig wird König**, ev., Schneider in Meinberg, Nr. 12.

Mutter: **62** Sophie Friederike Luise **Mönnich**.

o-o 1873 mit Friedrich **Impfer**, ev., lebte in Arnheim, * 1850 (s) in Detmold.

Herkunft: Meinberg Nr. 12

Kind:

Friedrich Heinrich Adolf **König**, ev., Maurermeister in Lemgo,

* 28.09.1873 in Meinberg, ~ 08.10.1873 in Meinberg.

Kanne_Kohlstädt

1 **89 Wallbaum wird Oberkönig**, Hermann (1610-1656 (l)); 2 **90 Oberkönig**, Clara (1631 (e)-1695); 3 **91 Oberkönig**, Johann Henrich (1663 (u)-1713); 4 **41 Oberkönig**, Anna Liesabeth (1706 (s)-1742 (v)); 5 **42 Hofmeister**, Johann Friedrich (1731-1804); 6 **71 Hofmeister**, Anna Dorothea Ilsabein (1759 (v)-1827); 7 **48 Möllenmeyer wird Kanne**, Anna Friederike Elisabeth (1790-1868);

48 Anna Friederike Elisabeth **Möllenmeyer wird Kanne**, ev., lebte in Kohlstädt, Nr. 27

* 18.01.1790 in Wehren, ~ 24.01.1790 in Meinberg.

† 12.03.1868 in Kohlstädt, □ 12.03.1868 (n) in Schlangen.

Vater: Johan Jürgen **Möllenmeyer**, ev., Halbmeyer in Wehren, Nr. 5.

Mutter: **71** Anna Dorothea Ilsabein **Hofmeister**.

∞ 1/2 K 23.06.1811 in Schlangen mit Conrad Henrich **Kanne**, ev., Colon in Kohlstädt, Nr. 27 <Johann Cord **Kanne**, ev., Colon in Kohlstädt, Nr. 27, und Catharina Elisabeth **Böger**, ev., lebte in Kohlstädt, Nr. 27>, * 28.08.1744 in Kohlstädt,

† 14.08.1819 in Kohlstädt.

∞ 2/1 K 20.12.1820 in Schlangen mit Johann Friedrich Christoph **Geise wird Kanne**, ev., Colon in Kohlstädt, Nr. 27 <Johann Henrich Konrad **Geise**, ev., Mittelkötter in Kohlstädt, Nr. 10, und Amalia **Richtermeier**, ev., lebte in Kohlstädt, Nr. 10>, * 03.01.1786 in Kohlstädt, † 26.07.1856 in Kohlstädt.

Herkunft: Wehren Nr. 5

Kinder mit Conrad Henrich **Kanne**: -

Kinder mit Johann Friedrich Christoph **Geise wird Kanne**: -

Klöpping_Essen

1 **89 Wallbaum wird Oberkönig**, Hermann (1610-1656 (l)); 2 **90 Oberkönig**, Clara (1631 (e)-1695); 3 **91 Oberkönig**, Johann Henrich (1663 (u)-1713); 4 **92 Oberkönig**, Hans Jörgen (1697-1748); 5 **93 Oberkönig**, Jürgen Henrich (1737-1793); 6 **94 Oberkönig**, Johann Ernst Henrich (1767-1833); 7 **95 Oberkönig**, Friedrich Ernst Christoph (1812-1875); 8 **106 Oberkönig**, Simon Friedrich Wilhelm (1846-1880); 9 **49 Oberkönig**, Luise Christine Wilhelmine (1873);

49 Luise Christine Wilhelmine **Oberkönig**, ev., lebte in Essen

* 04.11.1873 in Wehren, ~ 16.11.1873 in Meinberg.

Vater: **106** Simon Friedrich Wilhelm **Oberkönig**.

Mutter: Christine Friederike Amalie **Brune**, ev., lebte in Wehren, Nr. 19.

∞ K 28.12.1899 in Meinberg mit Heinrich Friedrich Wilhelm **Leweke wird Klöpping**, ev., Ziegelarbeiter in Essen <Friedrich Christian Karl **Leweke oder Klöpping**, ev., Colon in Meinberg, Nr. 62, und Sophie Luise Amalie **Lohmann (Laumann)**, ev., lebte in Meinberg, Nr. 62>, * 26.11.1870 in Meinberg.

Herkunft: Wehren Nr. 19

Kinder: -

Klöpping_Meinberg

1 **89 Wallbaum wird Oberkönig**, Hermann (1610-1656 (l)); 2 **90 Oberkönig**, Clara (1631 (e)-1695); 3 **91 Oberkönig**, Johann Henrich (1663 (u)-1713); 4 **92 Oberkönig**, Hans Jörgen (1697-1748); 5 **53 Oberkönig wird Klöpping**, Catharina Agneta (1748 (v)-1806); 6 **54 Klöpping**, Johann Jürgen Heinrich Konrad (1784-1870); 7 **57 Klöpping**, Friedrich August (1814-1862); 8 **50 Klöpping**, Simon Adolf August (1843);

50 Simon Adolf August **Klöpping**, ev., lebte in Meinberg

* 09.05.1843 in Meinberg, ~ 14.05.1843 in Meinberg.

Vater: **57** Friedrich August **Klöpping**.

Mutter: Friederike Anna Marie Elisabeth **Fricke**, ev., lebte in Meinberg, Nr. 77.

∞ K 17.03.1867 in Meinberg mit Sophie Wilhelmine Konradine **Köller**, ev., lebte in Meinberg <Johann Jobst Philipp **Köller**, ev., Einlieger in Meinberg, und Anna Marie Dorothee Louise **Schäfer**, ev., lebte in Meinberg>, * 17.08.1841 in Meinberg.

Herkunft: Meinberg Nr. 77

Kinder:

- 1) Wilhelmine Sophie Luise **Köller oder Klöpping**, ev.,
* 09.10.1865 in Meinberg, ~ 15.10.1865 in Meinberg.
- 2) **52** Christian August Karl **Klöpping**, ev., lebte in Bad Meinberg,
* 05.08.1868 in Meinberg, † 27.08.1942 in Bad Meinberg
- 3) Karl Heinrich Bernhard **Klöpping**, ev.,
* 17.09.1871 in Meinberg, ~ 24.09.1871 in Meinberg. † 03.11.1871.
- 4) Sophie Wilhelmine Luise **Klöpping**, ev.,
* 23.11.1875 in Meinberg, ~ 05.12.1875 in Meinberg.
- 5) Caroline Eliese Auguste Maria **Klöpping**, ev.,
* 15.09.1878 in Meinberg, ~ 29.09.1878 in Meinberg.

1 **89 Wallbaum wird Oberkönig**, Hermann (1610-1656 (l)); 2 **90 Oberkönig**, Clara (1631 (e)-1695); 3 **91 Oberkönig**, Johann Henrich (1663 (u)-1713); 4 **92 Oberkönig**, Hans Jörgen (1697-1748); 5 **53 Oberkönig wird Klöpping**, Catharina Agneta (1748 (v)-1806); 6 **54 Klöpping**, Johann Jürgen Heinrich Konrad (1784-1870); 7 **57 Klöpping**, Friedrich August (1814-1862); 8 **51 Klöpping**, Karl Friedrich Wilhelm (1850);

51 Karl Friedrich Wilhelm **Klöpping**, ev., Colon in Meinberg, Nr. 77

* 20.09.1850 in Meinberg, ~ 29.09.1850 in Meinberg.

Vater: **57** Friedrich August **Klöpping**.

Mutter: Friederike Anna Marie Elisabeth **Fricke**, ev., lebte in Meinberg, Nr. 77.

∞ K 06.12.1876 in Meinberg mit Luise Sophie **Fritzemeier**, ev., lebte in Meinberg, Nr. 77 <Johann Friedrich **Fritzemeier**, Zimmermann in Diestelbruch, und Anna Maria Caroline Elisabeth **Schmidt**, ev., lebte in Diestelbruch>.

* 27.09.1850 in Diestelbruch.

Herkunft: Meinberg Nr. 77

Kind:

- Karoline Sophie Luise **Klöpping**, ev.,
* 09.08.1879 in Meinberg, ~ 17.08.1879 in Meinberg.

52 1 **89 Wallbaum wird Oberkönig**, Hermann (1610-1656 (I)); 2 **90 Oberkönig**, Clara (1631 (e)-1695); 3 **91 Oberkönig**, Johann Henrich (1663 (u)-1713); 4 **92 Oberkönig**, Hans Jörgen (1697-1748); 5 **53 Oberkönig wird Klöpping**, Catharina Agneta (1748 (v)-1806); 6 **54 Klöpping**, Johann Jürgen Heinrich Konrad (1784-1870); 7 **57 Klöpping**, Friedrich August (1814-1862); 8 **50 Klöpping**, Simon Adolf August (1843); 9 **52 Klöpping**, Christian August Karl (1868-1942); Christian August Karl **Klöpping**, ev., lebte in Bad Meinberg
 * 05.08.1868 in Meinberg, ~ 16.08.1868 in Meinberg.
 † 27.08.1942 in Bad Meinberg.
Vater: **50** Simon Adolf August **Klöpping**.
Mutter: Sophie Wilhelmine Konradine **Köller**, ev., lebte in Meinberg.
 ∞ K 07.12.1898 in Bad Meinberg mit Johanna Justine Luise **Meier zum Havergo (Ahle)**, ev., lebte in Bad Meinberg <Heinrich Ludwig Meier zum Havergo (wird Ahle), ev., Hoppenplöcker in Pivitsheide VL, Nr. 1, und Karoline Florentine Ahle, ev., Anerbin in Pivitsheide VL, Nr. 1>, * 05.08.1870 in Pivitsheide VL, † 13.06.1931 in Bad Meinberg.
Herkunft: Meinberg
Kind:
 66 Olga **Klöpping**, lebte in Siegburg,
 * 15.11.1901 in Bad Meinberg, † 07.05.1994 in Siegburg

Klöpping Meinberg 10

53 1 **89 Wallbaum wird Oberkönig**, Hermann (1610-1656 (I)); 2 **90 Oberkönig**, Clara (1631 (e)-1695); 3 **91 Oberkönig**, Johann Henrich (1663 (u)-1713); 4 **92 Oberkönig**, Hans Jörgen (1697-1748); 5 **53 Oberkönig wird Klöpping**, Catharina Agneta (1748 (v)-1806); Catharina Agneta **Oberkönig wird Klöpping**, ev., lebte in Meinberg, Nr. 10
 * 26.05.1748 (v) in Meinberg, ~ 26.05.1748 in Meinberg
Paten: Die Hasine; die Altmeyersche.
 † 28.02.1806 in Meinberg (Brustkrankheit), □ 04.03.1806 in Meinberg.
Vater: **92** Hans Jörgen **Oberkönig**.
Mutter: Anna Dorothea Elisabeth **Hagemeister wird Oberkönig**, ev., lebte in Meinberg, Nr. 3.
 ∞ 1/1 K 30.10.1768 in Meinberg mit Simon Henrich **Klöpping**, ev., Großkötter in Meinberg, Nr. 10 <Simon Henrich **Röwe wird Klöpping**, ev., Großkötter in Meinberg, Nr. 10, und Trin Ilsabein **Klöpping**, ev., Anerbin in Meinberg, Nr. 10>,
 * 08.10.1741 (v) in Meinberg, † 23.02.1800 in Meinberg.
 ∞ 2/1 K 05.06.1800 in Meinberg mit Gabriel **Broder wird Klöpping**, ev., Colon in Meinberg, Nr. 10, * 1768 (s) in Wöbbel, † 02.01.1823 in Meinberg.
Herkunft: Meinberg Nr. 3
Notizen zu Catharina Agneta Oberkönig wird Klöpping:
 - eine Tochter getauft
 - Konf 11.5.1762 als Agneta
 - Sterbealter 62 Jahre.
Kinder mit Simon Henrich Klöpping:
 1) **135** Anna Marie **Klöpping wird Schnittcher**, ev., lebte in Wehren, Nr. 17,
 * 1770 (?) in Meinberg, † 18.02.1844 in Wehren
 2) **4** Anna Luise Friederike Hedwig **Klöpping**, ev., lebte in Meinberg, Nr. 86,
 * 28.01.1770 in Meinberg, † 07.07.1825 in Meinberg
 3) **54** Johann Jürgen Heinrich Konrad **Klöpping**, ev., Großkötter in Meinberg, Nr. 10,
 * 15.12.1784 in Meinberg, † 12.02.1870 in Meinberg
 4) **82** Philip Hermann Anton **Klöpping wird Nolte**, ev., Colon in Meinberg, Nr. 21,
 * 31.03.1789 in Meinberg
Kinder mit Gabriel Broder wird Klöpping: -

54 1 **89 Wallbaum wird Oberkönig**, Hermann (1610-1656 (I)); 2 **90 Oberkönig**, Clara (1631 (e)-1695); 3 **91 Oberkönig**, Johann Henrich (1663 (u)-1713); 4 **92 Oberkönig**, Hans Jörgen (1697-1748); 5 **53 Oberkönig wird Klöpping**, Catharina Agneta (1748 (v)-1806); 6 **54 Klöpping**, Johann Jürgen Heinrich Konrad (1784-1870); Johann Jürgen Heinrich Konrad **Klöpping**, ev., Großkötter in Meinberg, Nr. 10
 * 15.12.1784 in Meinberg, ~ 26.12.1784 in Meinberg.
 † 12.02.1870 in Meinberg (Altersschwäche), □ 15.02.1870 in Meinberg.
Vater: Simon Henrich **Klöpping**, ev., Großkötter in Meinberg, Nr. 10.
Mutter: **53** Catharina Agneta **Oberkönig wird Klöpping**.
 ∞ 1/1 K 28.09.1806 in Meinberg mit Anna Marie Sophie Friederike **Röther (Rüther)**, ev., lebte in Meinberg, Nr. 10,
 * 1781 (c) in Belle, † 05.01.1816 in Meinberg.
 ∞ 2/1 K 26.05.1816 in Meinberg mit Anna Sophie Ilsabein **Schliemann**, ev., lebte in Meinberg, Nr. 10 <Christoph **Schliemann**, ev., Mittelkötter in Wehren, Nr. 13, und Anna Maria **Wrenger**, ev., lebte in Wehren, Nr. 13>, * 13.03.1786 in Wehren, † 21.01.1845 in Meinberg.
 ∞ 3/2 K 21.06.1846 in Meinberg mit Sophie Katarina **Kappe (Tappe)**, ev., lebte in Meinberg, * 23.08.1793 in Silixen, † 04.09.1848 in Meinberg.
 ∞ 4/1 K 07.04.1849 in Meinberg mit Dorothee **Schäfer (Wwe)**, ev., lebte in Meinberg, Nr. 10, * 03.07.1797 in Veldrom.
Herkunft: Meinberg Nr. 10
Notizen zu Johann Jürgen Heinrich Konrad Klöpping:
 - Vater Simon Henrich Klöpping Mutter Agneta.
Kinder mit Anna Marie Sophie Friederike Röther:
 1) **55** Johann Conrad Philipp **Klöpping**, ev., Mittelkötter in Meinberg, Nr. 10,
 * 30.01.1812 in Meinberg
 2) **57** Friedrich August **Klöpping**, ev., Neuwohner in Meinberg, Nr. 77,
 * 26.10.1814 in Meinberg, † 05.02.1862 in Meinberg
*Kinder mit Anna Sophie Ilsabein **Schliemann***:

- 1) **130** Dorothee **Klöppling**, ev., lebte in Meinberg, Nr. 22,
* 01.12.1816 in Meinberg
- 2) **17** Friederike **Louise Klöppling**, ev., lebte in Meinberg,
* 30.08.1819 in Meinberg
- 3) **18** Sophie Friederike **Wilhelmine Klöppling**, ev., lebte in Meinberg,
* 14.07.1821 in Meinberg
- 4) **59** Heinrich **Carl Ludwig Klöppling (Klipping)**, ev., Bauer,
* 07.09.1822 in Meinberg

Kinder mit **Sophie Katarina Kappe**: -

Kinder mit Dorothee **Schäfer**: -

55

1 **89** Wallbaum wird **Oberkönig**, Hermann (1610-1656 (I)); 2 **90** **Oberkönig**, Clara (1631 (e)-1695); 3 **91** **Oberkönig**, Johann Henrich (1663 (u)-1713); 4 **92** **Oberkönig**, Hans Jörgen (1697-1748); 5 **53** **Oberkönig wird Klöppling**, Catharina **Agnetta** (1748 (v)-1806); 6 **54** **Klöppling**, Johann **Jürgen Heinrich Konrad** (1784-1870); 7 **55** **Klöppling**, Johann Conrad **Philipp** (1812);

Johann Conrad **Philipp Klöppling**, ev., Mittelkötter in Meinberg, Nr. 10

* 30.01.1812 in Meinberg, ~ 22.02.1812 in Meinberg.

Vater: **54** Johann **Jürgen Heinrich Konrad Klöppling**.

Mutter: Anna Marie Sophie Friederike **Röther (Rüther)**, ev., lebte in Meinberg, Nr. 10.

∞ K 03.12.1845 in Meinberg mit **Konradine** Florentine Henriette **Sprenger**, ev., lebte in Meinberg, Nr. 10,

* 03.05.1820 in Berlebeck.

Herkunft: Meinberg Nr. 10

Kinder:

- 1) Sophie Dorothea Karoline Amalie **Klöppling**, ev.,
* 11.01.1847 in Meinberg, ~ 17.01.1847 in Meinberg.
- 2) Philipp Wilhelm Konrad **Klöppling**, ev.,
* 11.01.1847 in Meinberg, ~ 17.01.1847 in Meinberg.
- 3) Friedrich Wilhelm **Klöppling**, ev.,
* 22.10.1849 in Meinberg, ~ 04.11.1849 in Meinberg.
- 4) Sophie Friederike Henriette **Klöppling**, ev.,
* 19.12.1851 in Meinberg, ~ 28.12.1851 in Meinberg.

Klöppling_Meinberg_48

1 **89** Wallbaum wird **Oberkönig**, Hermann (1610-1656 (I)); 2 **90** **Oberkönig**, Clara (1631 (e)-1695); 3 **91** **Oberkönig**, Johann Henrich (1663 (u)-1713); 4 **92** **Oberkönig**, Hans Jörgen (1697-1748); 5 **53** **Oberkönig wird Klöppling**, Catharina **Agnetta** (1748 (v)-1806); 6 **54** **Klöppling**, Johann **Jürgen Heinrich Konrad** (1784-1870); 7 **130** **Klöppling**, Dorothee (1816); 8 **56** **Schlingmann**, Sophie Dorothea **Henriette Amalie** (1847);

56

Sophie Dorothea **Henriette Amalie Schlingmann**, ev., lebte in Meinberg, Nr. 48

* 12.10.1847 in Meinberg, ~ 24.10.1847 in Meinberg.

Vater: Johann Hermann Heinrich **Knickmann wird Schlingmann (oder Bökemann)**, ev., Zieglermeister in Meinberg, Nr. 22.

Mutter: **130** Dorothee **Klöppling**.

∞ K 04.01.1874 in Meinberg mit Heinrich **Wilhelm Franz Klöppling (Klöppling Adam)**, ev., Colon in Meinberg, Nr. 48 <Hermann

Heinrich **Klöppling (Klöppling Adam)**, ev., Maurer, Colon in Meinberg, Nr. 48, und Marie **Sophie Elisabeth Wieneke**, ev., lebte in Meinberg, Nr. 48>, * 05.12.1843 in Meinberg.

Herkunft: Meinberg Nr. 22

Kinder:

- 1) Dorothee Luise **Klöppling (Klöppling Adam)**, ev.,
* 21.05.1874 in Meinberg, ~ 31.05.1874 in Meinberg.
- 2) Luise Wilhelmine Johanne Henriette **Klöppling (Klöppling Adam)**, ev.,
* 22.09.1876 in Meinberg, ~ 01.10.1876 in Meinberg.
- 3) Friedrich Heinrich Wilhelm **Klöppling (Klöppling Adam)**, ev.,
* 07.04.1879 in Meinberg, ~ 14.04.1879 in Meinberg.

Klöppling_Meinberg_77

1 **89** Wallbaum wird **Oberkönig**, Hermann (1610-1656 (I)); 2 **90** **Oberkönig**, Clara (1631 (e)-1695); 3 **91** **Oberkönig**, Johann Henrich (1663 (u)-1713); 4 **92** **Oberkönig**, Hans Jörgen (1697-1748); 5 **53** **Oberkönig wird Klöppling**, Catharina **Agnetta** (1748 (v)-1806); 6 **54** **Klöppling**, Johann **Jürgen Heinrich Konrad** (1784-1870); 7 **57** **Klöppling**, Friedrich **August** (1814-1862);

57

Friedrich **August Klöppling**, ev., Neuwohner in Meinberg, Nr. 77

* 26.10.1814 in Meinberg, ~ 30.10.1814 in Meinberg.

† 05.02.1862 in Meinberg, □ 08.02.1862 in Meinberg.

Vater: **54** Johann **Jürgen Heinrich Konrad Klöppling**.

Mutter: Anna Marie Sophie Friederike **Röther (Rüther)**, ev., lebte in Meinberg, Nr. 10.

∞ K 30.10.1842 in Meinberg mit Friederike Anna Marie Elisabeth **Fricke**, ev., lebte in Meinberg, Nr. 77 <**Simon Arnold Fricke**

(**Frike**), ev., Tagelöhner in Meinberg, und **Sophie** Theodora **Schäfer**, ev., lebte in Meinberg>, * 15.12.1811 in Meinberg.

Herkunft: Meinberg Nr. 10

Notizen zu Friedrich **August Klöppling**:

- Vater Konrad Klöppling Mutter Friederike geb Rötters

- später Neuwohner Nr.77

- Sterbealter 48 Jahre.

Kinder:

- 1) **50** Simon Adolf **August Klöppling**, ev., lebte in Meinberg,
* 09.05.1843 in Meinberg
- 2) **148** **Karoline** Dorothea Friederike Amalie **Klöppling**, ev., lebte in Meinberg,
* 07.10.1845 in Meinberg

- 3) **51** Karl Friedrich Wilhelm **Klöpping**, ev., Colon in Meinberg, Nr. 77,
* 20.09.1850 in Meinberg
4) **128** Henriette Luise Amalie **Klöpping**, ev., lebte in Meinberg,
* 12.06.1853 in Meinberg

Klöpping_Schönemark

1 **89** Wallbaum wird Oberkönig, Hermann (1610-1656 (l)); 2 **90** Oberkönig, Clara (1631 (e)-1695); 3 **91** Oberkönig, Johann Henrich (1663 (u)-1713); 4 **92** Oberkönig, Hans Jörgen (1697-1748); 5 **73** Oberkönig, Anna Margarethe Lisabeth (1731-1771); 6 **74** Mönnig, Johann Carl Henrich (1753 (v)-1807); 7 **12** Mönnig, Anna Marie Friederike Luise (1795); 8 **58** Klöpping, Simon Friedrich Hermann (1826);

58 Simon Friedrich Hermann **Klöpping**, ev., Einlieger in Schönemark

* 11.06.1826 in Meinberg, ~ 18.06.1826 in Meinberg.

Vater: Johann Bernd Heinrich **Klöpping**, ev., Einlieger in Meinberg.

Mutter: **12** Anna Marie Friederike Luise **Mönnig**.

∞ 1/1 K 06.03.1853 in Meinberg mit Wilhelmine Henriette **Kamp**, ev., lebte in Schönemark, * 18.05.1826 in Lämershagen,
† 29.05.1867.

∞ 2/1 K 08.12.1867 in Detmold mit Louise Sophie Elisabeth **Gerbes**, ev., lebte in Schönemark, * 20.02.1829 in Meiersfeld.

Herkunft: Meinberg

Kinder mit Wilhelmine Henriette **Kamp**:

- 1) Karoline Wilhelmine Sophie **Klöpping**, ev.,
* 13.06.1853 in Meinberg, ~ 19.06.1853 in Meinberg.
- 2) Sophie Wilhelmine Charlotte **Klöpping**, ev.,
* 24.12.1855 in Meinberg, ~ 30.12.1855 in Meinberg.
- 3) Wilhelmine Elise Dorothea **Klöpping**, ev.,
* 01.02.1858 in Meinberg, ~ 07.02.1858 in Meinberg.
- 4) Simon **Klöpping**, ev.,
* 17.01.1860 in Meinberg, ~ 18.01.1860 in Meinberg. † 19.01.1860 in Meinberg.
- 5) Charlotte Wilhelmine Sophie **Klöpping**, ev.,
* 03.02.1861 in Meinberg, ~ 10.02.1861 in Meinberg.
- 6) Sophie Luise Wilhelmine **Klöpping**, ev.,
* 02.07.1863 in Meinberg, ~ 12.07.1863 in Meinberg.

Kinder mit Louise Sophie Elisabeth **Gerbes**: -

Klöpping_USA

1 **89** Wallbaum wird Oberkönig, Hermann (1610-1656 (l)); 2 **90** Oberkönig, Clara (1631 (e)-1695); 3 **91** Oberkönig, Johann Henrich (1663 (u)-1713); 4 **92** Oberkönig, Hans Jörgen (1697-1748); 5 **53** Oberkönig wird Klöpping, Catharina Agneta (1748 (v)-1806); 6 **54** Klöpping, Johann Jürgen Heinrich Konrad (1784-1870); 7 **59** Klöpping, Heinrich Carl Ludwig (1822);

59 Heinrich Carl Ludwig **Klöpping (Klipping)**, ev., Bauer

* 07.09.1822 in Meinberg, ~ 13.09.1822 in Meinberg.

Vater: **54** Johann Jürgen Heinrich Konrad **Klöpping**.

Mutter: Anna Sophie Ilsabein **Schliemann**, ev., lebte in Meinberg, Nr. 10.

∞ 1854 (n) mit Caroline **Klöpping (Klipping)**, ev., * 1825 (s) in Deutschland.

Herkunft: Meinberg Nr. 10

Lebensphasen von Heinrich Carl Ludwig **Klöpping**:

1854 (g) als Bauer.

1854 Auswanderung in die in USA.

1854 Ausreisehafen.

13.05.1854 Einreisehafen in New Orleans, Schiff: Anna Delius.

1854 angegebenes Ziel in Illinois.

1880 Volkszählung USA in Loran, Stephenson County (Illinois).

seit 1880 Farmer.

Notizen zu Heinrich Carl Ludwig **Klöpping**:

- Vater: Jürgen H. Conrad Klöpping, Meinberg Nr. 10

Mutter: Sophie Schliemann

∞ 26.05.1816 (seine 2. Ehe)

Kinder: -

1 **89** Wallbaum wird Oberkönig, Hermann (1610-1656 (l)); 2 **90** Oberkönig, Clara (1631 (e)-1695); 3 **91** Oberkönig, Johann Henrich (1663 (u)-1713); 4 **41** Oberkönig, Anna Liesabeth (1706 (s)-1742 (v)); 5 **42** Hofmeister, Johann Friedrich (1731-1804); 6 **71** Hofmeister, Anna Dorothea Ilsabein (1759 (v)-1827); 7 **33** Möllenmeyer, Anne Marie Sophie Elisabeth (1784-1820); 8 **34** Geise, Friedrich August (1807-1881); 9 **60** Geise, Marie Elisabeth Sophia Anna (1865-1939);

60 Marie Elisabeth Sophia Anna **Geise**, ev.

* 23.03.1865 in Kohlstädt.

† 29.08.1939 in Council Bluffs, Pottawattamie County (Iowa).

Vater: **34** Friedrich August **Geise**.

Mutter: Friederike Wilhelmine Louise (Whilamine Ludowika) **Böger**, ev., lebte in Kohlstädt, Nr. 10.

∞ 25.04.1888 in Council Bluffs, Pottawattamie County (Iowa) mit Karl William **Klopping (Klöpping)**, Bauer <Ludwig Heinrich

August **Klöpping**, Bauer, und Anna Maria **Hatcher**, lebte in Council Bluffs, Pottawattamie County (Iowa)>.

* 15.12.1863 in Freeport, Stephenson (Illinois), † 19.06.1934 in Council Bluffs, Pottawattamie (Iowa).

Herkunft: Kohlstädt Nr. 10

Kind:

Erna Emma **Klopping**,

* 03.03.1898 in Pottawattamie County, (Iowa).

Koch_Meinberg

1 **89 Wallbaum wird Oberkönig**, Hermann (1610-1656 (l)); 2 **90 Oberkönig**, Clara (1631 (e)-1695); 3 **91 Oberkönig**, Johann Henrich (1663 (u)-1713); 4 **92 Oberkönig**, Hans Jörgen (1697-1748); 5 **53 Oberkönig wird Klöpping**, Catharina Agneta (1748 (v)-1806); 6 **54 Klöpping**, Johann Jürgen Heinrich Konrad (1784-1870); 7 **18 Klöpping**, Sophie Friederike Wilhelmine (1821); 8 **61 Brinkmann**, Christine Karoline Henriette (1846);

61 Christine Karoline Henriette **Brinkmann**, ev., lebte in Meinberg

* 01.09.1846 in Meinberg, ~ 06.09.1846 in Meinberg.

Vater: Simon Henrich Christopf **Brinkmann**, ev., Einlieger in Meinberg.

Mutter: **18** Sophie Friederike Wilhelmine **Klöpping**.

∞ 1/1 K 04.12.1872 in Meinberg mit Friedrich Heinrich Adolph **Koch**, ev., Einlieger, Ziegelmeister in Meinberg <Johann Heinrich Christoph Ludwig **Koch**, ev., Ziegelmeister in Oberschönhagen, und Dorothee Charlotte Elisabeth (Elise) **Beins**, ev., lebte in Oberschönhagen>, * 20.08.1843 in Fissenknick, † 22.03.1875 in Meinberg.

∞ 2/1 K 02.02.1877 in Meinberg mit Simon Wilhelm Ludwig **Tölle**, ev., lebte in Meinberg, * 09.10.1845 in Horn.

Kind mit Friedrich Heinrich Adolph **Koch**:

Heinrich Philipp Wilhelm **Koch**, ev.,

* 26.03.1874 in Meinberg, ~ 03.04.1874 in Meinberg.

Kind mit Simon Wilhelm Ludwig **Tölle**:

Luise Caroline Friederike **Tölle**, ev.,

* 18.10.1877 in Meinberg, ~ 18.11.1877 in Meinberg.

König_Meinberg

1 **89 Wallbaum wird Oberkönig**, Hermann (1610-1656 (l)); 2 **90 Oberkönig**, Clara (1631 (e)-1695); 3 **91 Oberkönig**, Johann Henrich (1663 (u)-1713); 4 **92 Oberkönig**, Hans Jörgen (1697-1748); 5 **73 Oberkönig**, Anna Margarethe Lisabeth (1731-1771); 6 **74 Mönnich**, Johann Carl Henrich (1753 (v)-1807); 7 **75 Mönnich**, Carl Henrich Ernst (1792-1834); 8 **62 Mönnich**, Sophie Friederike Luise (1825);

62 Sophie Friederike Luise **Mönnich**, ev., lebte in Meinberg, Nr. 12

* 23.12.1825 in Meinberg, ~ 01.01.1826 in Meinberg.

Vater: **75** Carl Henrich Ernst **Mönnich (Mönch)**.

Mutter: Anne Marie Friederike Luise **Hemmelmann wird Mönnich**, ev., lebte in Meinberg, Nr. 13.

∞ 1/2 K 21.10.1849 in Meinberg mit Friedrich Wilhelm Christoph **Niederkönig wird König**, ev., Schneider in Meinberg, Nr. 12 <Johann Henrich Wilhelm Christian **Beermann wird Niederkönig**, ev., Musiker in Meinberg, und Anna Marie Sophia **Klöpping (Adam)**, ev., lebte in Meinberg, Nr. 9>, * 19.02.1815 in Meinberg.

Herkunft: Meinberg Nr. 13

Kinder:

1) **47** Sophie Friederike Wilhelmine **König (Niederkönig)**, ev., lebte in Arnheim,

* 14.08.1850 in Meinberg

2) **23** Luise Karoline **König (Niederkönig)**, ev.,

* 20.09.1852 in Meinberg, † 01.11.1876 in Meinberg

3) **63** Heinrich Friedrich August **König (Niederkönig)**, ev., Maurermeister in Meinberg, Nr. 12,

* 24.08.1854 in Meinberg, † 09.03.1921 in Bad Meinberg

4) Heinrich Friedrich August **König (Niederkönig)**, ev.,

* 26.12.1859 in Meinberg, ~ 01.01.1860 in Meinberg.

5) **64** Adolph Friedrich August Karl **König**, ev., Schlossermeister,

* 06.11.1863 in Meinberg, † 27.07.1911 in Wehren

1 **89 Wallbaum wird Oberkönig**, Hermann (1610-1656 (l)); 2 **90 Oberkönig**, Clara (1631 (e)-1695); 3 **91 Oberkönig**, Johann Henrich (1663 (u)-1713); 4 **92 Oberkönig**, Hans Jörgen (1697-1748); 5 **73 Oberkönig**, Anna Margarethe Lisabeth (1731-1771); 6 **74 Mönnich**, Johann Carl Henrich (1753 (v)-1807); 7 **75 Mönnich**, Carl Henrich Ernst (1792-1834); 8 **62 Mönnich**, Sophie Friederike Luise (1825); 9 **63 König**, Heinrich Friedrich August (1854-1921);

63 Heinrich Friedrich August **König (Niederkönig)**, ev., Maurermeister in Meinberg, Nr. 12

* 24.08.1854 in Meinberg, ~ 03.09.1854 in Meinberg.

† 09.03.1921 in Bad Meinberg.

Vater: Friedrich Wilhelm Christoph **Niederkönig wird König**, ev., Schneider in Meinberg, Nr. 12.

Mutter: **62** Sophie Friederike Luise **Mönnich**.

o-o 1/1 1872 mit **97** Sophie Luise Wilhelmine Henriette **Brand**, ev., lebte in Meinberg <**15** Hermann Heinrich Wilhelm **Brand**, ev., Wegeaufseher in Wilberg, Nr. 60, und Sophie Luise Christine **Knickmann**, ev., lebte in Wilberg, Nr. 60>,

* 16.08.1849 in Wilberg, † 1919.

∞ 2/1 20.12.1895 mit Marie Pauline **Obermann**, ev., lebte in Meinberg, Nr. 12, * 07.03.1872 in Lage, † 05.06.1933 in Meinberg.

Herkunft: Meinberg Nr. 12

Kind mit Sophie Luise Wilhelmine Henriette **Brand**:

Luise Sophie Henriette **Brand**, ev.,

* 20.01.1873 in Wilberg, ~ 29.01.1873 in Meinberg.

Kind mit Marie Pauline **Obermann**:

65 Heinrich **König**, ev., Elektromeister in Bad Meinberg,

* 12.11.1896 in Meinberg, † 26.10.1964 in Bad Meinberg

1 **89 Wallbaum wird Oberkönig**, Hermann (1610-1656 (l)); 2 **90 Oberkönig**, Clara (1631 (e)-1695); 3 **91 Oberkönig**, Johann Henrich (1663 (u)-1713); 4 **92 Oberkönig**, Hans Jörgen (1697-1748); 5 **73 Oberkönig**, Anna Margarethe Lisabeth (1731-1771); 6 **74 Mönnich**, Johann Carl Henrich (1753 (v)-1807); 7 **75 Mönnich**, Carl Henrich Ernst (1792-1834); 8 **62 Mönnich**, Sophie Friederike Luise (1825); 9 **64 König**, Adolph Friedrich August Karl (1863-1911);

64 Adolph Friedrich August Karl **König**, ev., Schlossermeister

* 06.11.1863 in Meinberg, ~ 15.11.1863 in Meinberg.

† 27.07.1911 in Wehren (Brandunglück).

Vater: Friedrich Wilhelm Christoph **Niederkönig wird König**, ev., Schneider in Meinberg, Nr. 12.

Mutter: **62** Sophie Friederike Luise **Mönnich**.

∞ 1892 (s) mit Sophie Caroline Wilhelmine (Lina) **Bergmann (modo Möller)**, ev., lebte in Meinberg <Simon August Christoph Conrad **Möller wird Bergmann**, ev., Zieglermeister in Meinberg, Nr. 71, und Ernestine Luise Henriette **Köstering (Schöning)**, ev., lebte in Meinberg, Nr. 71>, * 27.10.1870 in Meinberg.

Herkunft: Meinberg Nr. 12

Notizen / Bilder zu Adolph Friedrich August Karl König:



Bild: Grabstein König - Bergmann

Kind:

Willi **König**, ev., Gastronom,

* 1896 in Meinberg. † 1972 in Meinberg.

1 **89 Wallbaum wird Oberkönig**, Hermann (1610-1656 (I)); 2 **90 Oberkönig**, Clara (1631 (e)-1695); 3 **91 Oberkönig**, Johann Henrich (1663 (u)-1713); 4 **92 Oberkönig**, Hans Jörgen (1697-1748); 5 **73 Oberkönig**, Anna Margarethe Lisabeth (1731-1771); 6 **74 Mönning**, Johann Carl Henrich (1753 (v)-1807); 7 **75 Mönning**, Carl Henrich Ernst (1792-1834); 8 **62 Mönning**, Sophie Friederike Luise (1825); 9 **63 König**, Heinrich Friedrich August (1854-1921); 10 **65 König**, Heinrich (1896-1964);

65 Heinrich **König**, ev., Elektromeister in Bad Meinberg

* 12.11.1896 in Meinberg.

† 26.10.1964 in Bad Meinberg.

Vater: **63 Heinrich** Friedrich August **König (Niederkönig)**.

Mutter: Marie Pauline **Obermann**, ev., lebte in Meinberg, Nr. 12.

∞ 02.07.1934 mit Mathilde **Kohlhoff**, ev., lebte in Bad Meinberg, * 21.12.1912 in Lothe.

Herkunft: Meinberg Nr. 12

Kind:

1) (Heinz **König**)

Kreuz_Siegburg

1 **89 Wallbaum wird Oberkönig**, Hermann (1610-1656 (I)); 2 **90 Oberkönig**, Clara (1631 (e)-1695); 3 **91 Oberkönig**, Johann Henrich (1663 (u)-1713); 4 **92 Oberkönig**, Hans Jörgen (1697-1748); 5 **53 Oberkönig wird Klöpping**, Catharina Agneta (1748 (v)-1806); 6 **54 Klöpping**, Johann Jürgen Heinrich Konrad (1784-1870); 7 **57 Klöpping**, Friedrich August (1814-1862); 8 **50 Klöpping**, Simon Adolf August (1843); 9 **52 Klöpping**, Christian August Karl (1868-1942); 10 **66 Klöpping**, Olga (1901-1994);

66 Olga **Klöpping**, lebte in Siegburg

* 15.11.1901 in Bad Meinberg.

† 07.05.1994 in Siegburg.

Vater: **52 Christian August** Karl **Klöpping**.

Mutter: Johanna Justine Luise **Meier zum Havergo (Ahle)**, ev., lebte in Bad Meinberg.

∞ 20.05.1933 in Düsseldorf mit Kurt **Kreutz**, lebte in Siegburg, * 28.02.1903 in Salchendorf, † 21.11.1994 in Siegburg.

Herkunft: Bad Meinberg

Kind:

1) (Edeltraut **Kreutz**)

Kuhlemeyer_Meinberg_100

1 **89 Wallbaum wird Oberkönig**, Hermann (1610-1656 (I)); 2 **90 Oberkönig**, Clara (1631 (e)-1695); 3 **91 Oberkönig**, Johann Henrich (1663 (u)-1713); 4 **92 Oberkönig**, Hans Jörgen (1697-1748); 5 **53 Oberkönig wird Klöpping**, Catharina Agneta (1748 (v)-1806); 6 **54 Klöpping**, Johann Jürgen Heinrich Konrad (1784-1870); 7 **17 Klöpping**, Friederike Luise (1819); 8 **67 Brinkmann**, Luise Dorothea Amalie (1849);

67 Luise Dorothea Amalie **Brinkmann**, ev., lebte in Meinberg, Nr.100

* 02.08.1849 in Meinberg, ~ 12.08.1849 in Meinberg.

Vater: Hermann Friedrich Wilhelm **Brinkmann**, ev., Einlieger, Zimmermann in Meinberg.

Mutter: **17** Friederike Louise **Klöpping**.

∞ K 17.11.1872 in Meinberg mit Friedrich Wilhelm Philipp **Kuhlemeyer**, ev., Colon in Meinberg, Nr.100 <Johann Simon Philipp Ernst **Kuhlemeyer**, ev., Tagelöhner, Pfarrkötter in Meinberg, Nr.100, und Amalia Wilhelmine **Huxoll**, ev., lebte in Meinberg, Nr.100>, * 10.12.1843 in Meinberg.

Herkunft: Meinberg

Notizen zu Luise Dorothea Amalie Brinkmann:

- Vater Wilhelm Brinkmann

Kinder:

1) Sophie Wilhelmine Charlotte **Kuhlemeyer (Kuhlemeier)**, ev.,

* 20.08.1877 in Meinberg, ~ 02.09.1877 in Meinberg.

- 2) Heinrich Friedrich August **Kuhlemeyer (Kuhlemeier)**, ev.,
* 05.10.1879 in Meinberg, ~ 19.10.1879 in Meinberg.

Kuhlemeyer_USA

- 1 **89 Wallbaum wird Oberkönig**, Hermann (1610-1656 (l)); 2 **90 Oberkönig**, Clara (1631 (e)-1695); 3 **91 Oberkönig**, Johann Henrich (1663 (u)-1713); 4 **41 Oberkönig**, Anna Liesabeth (1706 (s)-1742 (v)); 5 **42 Hofmeister**, Johann Friedrich (1731-1804); 6 **43 Hofmeister**, Johann Henrich (1768-1815); 7 **44 Hofmeister**, Sophie Amalie (1810-1846); 8 **68 Hofmeister**, Louise Friederike (1832-1913);
- 68** Louise Friederike (Louisa) **Hofmeister (Frau)**, ev., Volkszählung USA in Rock Run, Stephenson (Illinois)
* 21.01.1832 in Wehren-Vahlhausen, ~ 27.01.1832 in Meinberg.
† 19.08.1913 in Rock Run, Stephenson (Illinois).
Vater: Jürgen Heinrich Friedrich **Platena wird Hofmeister**, ev., Kleinkötter in Wehren-Vahlhausen, Nr. 20.
Mutter: **44 Sophie Amalie Hofmeister**.
∞ 1853 (v) mit Heinrich Christoph August (August) **Kuhlemeyer (Kuhlmeier)**, ev., Volkszählung USA in Rock Run, Stephenson (Illinois) <Johann Ernst Henrich **Kuhlemeyer (Kuhlmeier)**, ev., Vollspänner in Kohlstädt, Nr. 1, und Susanne Catharine **Lakemeyer**, ev., lebte in Kohlstädt, Nr. 1>, * 11.01.1818 in Kohlstädt, † 18.09.1897 in Rock Run, Stephenson (Illinois).
Herkunft: Wehren-Vahlhausen Nr. 20
Lebensphasen von Louise Friederike Hofmeister:
1880 Volkszählung USA in Rock Run, Stephenson (Illinois).
Notizen zu Louise Friederike Hofmeister:
- unehelich bzw vorehelich
- Vater Plate Jürgen Henrich.
Kinder: -

Lorber_Spork

- 69** 1 **89 Wallbaum wird Oberkönig**, Hermann (1610-1656 (l)); 2 **90 Oberkönig**, Clara (1631 (e)-1695); 3 **69 Oberkönig**, Anna Ilsabein (1672 (e)-1732 (v));
Anna Ilsabein **Oberkönig**, ev., lebte in Spork-Eichholz, Nr. 3
* 1672 (e) in Meinberg.
† 07.10.1732 (v) in Spork-Eichholz, □ 07.10.1732 in Detmold.
Vater: **Hans** Henrich **Brune wird Oberkönig (Bruhn)**, ev., Vollspänner in Meinberg, Nr. 3.
Mutter: **90 Clara Oberkönig**.
∞ K 09.10.1703 in Detmold mit Simon **Lorber**, ev., Großkötter in Spork-Eichholz, Nr. 3, * 1657 (u) in Spork-Eichholz (?),
† 03.06.1727 (v) in Spork-Eichholz.
Herkunft: Meinberg Nr. 3
Notizen zu Anna Ilsabein Oberkönig:
- konfirmiert 1687 15 J
- Sterbealter 60 J.
Kinder: -

Möers_Meinberg

- 1 **89 Wallbaum wird Oberkönig**, Hermann (1610-1656 (l)); 2 **90 Oberkönig**, Clara (1631 (e)-1695); 3 **91 Oberkönig**, Johann Henrich (1663 (u)-1713); 4 **92 Oberkönig**, Hans Jörgen (1697-1748); 5 **73 Oberkönig**, Anna Margarethe Lisabeth (1731-1771); 6 **74 Mönnich**, Johann **Carl Henrich** (1753 (v)-1807); 7 **75 Mönnich**, Carl Henrich Ernst (1792-1834); 8 **70 Mönnich**, Anna Marie Friederike **Wilhelmine** (1830);
- 70** Anna Marie Friederike **Wilhelmine Mönnich**, ev., lebte in Meinberg, Nr. 85
* 16.12.1830 in Meinberg, ~ 26.12.1830 in Meinberg.
Vater: **75 Carl Henrich Ernst Mönnich (Mönch)**.
Mutter: Anne Marie **Friederike Luise Hemmelmann wird Mönnich**, ev., lebte in Meinberg, Nr. 13.
∞ K 04.12.1853 in Meinberg mit Conrad Friedrich **August Mörs**, ev., Schmied in Meinberg, Nr. 85 <Friedrich **Konrad Mörs**, ev., Schmied, Kötter in Meinberg, Nr. 85, und Henriette **Bensiek**, ev., lebte in Meinberg, Nr. 85>, * 12.10.1828 in Meinberg.
Herkunft: Meinberg Nr. 13
Kind:
Friedrich Wilhelm **Mörs (Möhrs)**, ev.,
* 26.05.1872 in Meinberg, ~ 26.05.1872 in Meinberg.

Möllenmeier_Wehren

- 1 **89 Wallbaum wird Oberkönig**, Hermann (1610-1656 (l)); 2 **90 Oberkönig**, Clara (1631 (e)-1695); 3 **91 Oberkönig**, Johann Henrich (1663 (u)-1713); 4 **41 Oberkönig**, Anna Liesabeth (1706 (s)-1742 (v)); 5 **42 Hofmeister**, Johann Friedrich (1731-1804); 6 **71 Hofmeister**, Anna **Dorothea** Ilsabein (1759 (v)-1827);
- 71** Anna **Dorothea** Ilsabein **Hofmeister**, ev., lebte in Wehren, Nr. 5
* 28.06.1759 (v) in Wehren-Vahlhausen, ~ 28.06.1759 in Meinberg
Pat: Oberköninginnen, junge Schmidtmeiersche, die Hofmeiersche zu Vahlhausen.
† 03.02.1827 in Wehren (Wassersucht), □ 06.02.1827 in Reelkirchen.
Vater: **42 Johann Friedrich Hofmeister**.
Mutter: Sophie Amalie (Sabina) **Schmidtmeier (Schmidt)**, ev., lebte in Wehren-Vahlhausen, Nr. 20.
∞ 1/1 K 08.08.1779 in Meinberg mit Johan **Jürgen Möllenmeyer**, ev., Halbmeier in Wehren, Nr. 5 <Johan Henrich **Möllenmeyer (Möllenmeier)**, ev., Mittelkötter in Wehren, Nr. 5, und Anna Maria **Kayser wird Möllenmeyer (Caizer)**, ev., lebte in Wehren, Nr. 5>, * 26.04.1750 (v) in Wehren, † 13.01.1811 in Wehren.
∞ 2/2 K 29.09.1816 in Reelkirchen mit Johann Bernd **Lütkemeyer wird Wesemann**, ev., Interimswirt in Wehren, Nr. 6 <Hans Otto Barthold **Lütkemeyer**, ev., Vollspänner in Heesten, Nr. 5, und Catharina Margaretha Liesabeth **Vathauer**, ev., lebte in Heesten, Nr. 5>, * 02.07.1750 in Oberheesten, † 17.12.1831 in Wehren.
Herkunft: Wehren-Vahlhausen Nr. 20
Notizen zu Anna Dorothea Ilsabein Hofmeister:
- Vater der junge Hofmeister zu Vahlhausen, Das Kind wurde auf dem Schmidthofe zu Wehren geboren
- KB Kartei Meinberg, Traureg. 1779 Lfd.Nr.2, am 08.08. Halbmeier Johann Jürgen Möllenmeier und Anna Dorothea Ilsabein

Hoffmeister aus Vahlhausen

- ooII Johann Berend Wesemann Nr.6 zu Wehren oo Dorothea Mühlmeier zu Wehren Leibzüchterin und Witwe
- begr Dorothea beb Hofmeister aus Vahlhausen Alter 66 Jahre.

Kinder mit Johan Jürgen Möllenmeyer:

- 1) **72** Johann Jürgen Möllenmeyer, ev., Bauer in Wehren, Nr. 5,
* 12.09.1780 in Wehren, † 26.04.1850
- 2) **33** Anne Marie Sophie Elisabeth Möllenmeyer, ev., lebte in Kohlstädt, Nr. 10,
* 12.06.1784 in Wehren, † 30.08.1820 in Kohlstädt
- 3) **48** Anna Friederike Elisabeth Möllenmeyer wird Kanne, ev., lebte in Kohlstädt, Nr. 27,
* 18.01.1790 in Wehren, † 12.03.1868 in Kohlstädt

Kinder mit Johann Bernd Lütkemeyer wird Wesemann: -

1 **89** Wallbaum wird Oberkönig, Hermann (1610-1656 (I)); 2 **90** Oberkönig, Clara (1631 (e)-1695); 3 **91** Oberkönig, Johann Henrich (1663 (u)-1713); 4 **41** Oberkönig, Anna Liesabeth (1706 (s)-1742 (v)); 5 **42** Hofmeister, Johann Friedrich (1731-1804); 6 **71** Hofmeister, Anna Dorothea Ilsabein (1759 (v)-1827); 7 **72** Möllenmeyer, Johann Jürgen (1780-1850);

72 Johann Jürgen Möllenmeyer, ev., Bauer in Wehren, Nr. 5
* 12.09.1780 in Wehren, ~ 17.09.1780 in Meinberg.
† 26.04.1850.

Vater: Johan Jürgen Möllenmeyer, ev., Halbmeyer in Wehren, Nr. 5.

Mutter: **71** Anna Dorothea Ilsabein Hofmeister.

∞ 1/1 K 02.05.1804 in Meinberg mit Anna Marie Sophie Hedwig Eickmann, ev., lebte in Wehren, Nr. 5, * 1780 (c) in Wöbbel,
† 27.03.1805 in Wehren.

∞ 2/1 K 04.08.1805 in Meinberg mit Elisabeth Rosemeyer, ev., lebte in Wehren, Nr. 5, * 1780 (s) in Lothe.

Herkunft: Wehren Nr. 5

Kinder mit Anna Marie Sophie Hedwig Eickmann: -

Kind mit Elisabeth Rosemeyer:

- 30** Sophie Friederike Amalie Möllenmeyer, ev., lebte in Herrentrup, Nr. 4,
* 11.08.1814 in Wehren, † 15.12.1857 in Herrentrup

Mönnich_Meinberg

1 **89** Wallbaum wird Oberkönig, Hermann (1610-1656 (I)); 2 **90** Oberkönig, Clara (1631 (e)-1695); 3 **91** Oberkönig, Johann Henrich (1663 (u)-1713); 4 **92** Oberkönig, Hans Jörgen (1697-1748); 5 **73** Oberkönig, Anna Margarethe Lisabeth (1731-1771);

73 Anna Margarethe Lisabeth Oberkönig, ev., lebte in Meinberg, Nr. 13
* 29.05.1731 in Meinberg, ~ 17.06.1731 in Meinberg.
† 18.02.1771 in Meinberg (Hauptkrankheit), □ 22.02.1771 in Meinberg.

Vater: **92** Hans Jörgen Oberkönig.

Mutter: Agnes Ilsabein Niemeyer, ev., lebte in Meinberg, Nr. 3.

∞ K 11.08.1748 in Meinberg mit Friedrich Henrich Mönnig (Mönch), ev., Großkötter in Meinberg, Nr. 13 <Hans Bernd Mönnig (Munich), ev., Großkötter in Meinberg, Nr. 13, und Maria Liesabeth Möller wird Mönnig (im Garten), ev., lebte in Meinberg, Nr. 13>, * 25.12.1721 (v) in Meinberg.

Herkunft: Meinberg Nr. 3

Notizen zu Anna Margarethe Lisabeth Oberkönig:

- Sterbealter 39 Jahre 9 Monate.

Kinder:

- 1) **74** Johann Carl Henrich Mönnig, ev., Großkötter in Meinberg, Nr. 13,
* 11.02.1753 (v) in Meinberg, † 12.10.1807 in Meinberg
- 2) **119** Jürgen Henrich Mönch wird Plate, ev., Colon in Meinberg, Nr. 19,
* 29.01.1758 (v) in Meinberg, † 28.10.1821 in Meinberg

1 **89** Wallbaum wird Oberkönig, Hermann (1610-1656 (I)); 2 **90** Oberkönig, Clara (1631 (e)-1695); 3 **91** Oberkönig, Johann Henrich (1663 (u)-1713); 4 **92** Oberkönig, Hans Jörgen (1697-1748); 5 **73** Oberkönig, Anna Margarethe Lisabeth (1731-1771); 6 **74** Mönnig, Johann Carl Henrich (1753 (v)-1807);

74 Johann Carl Henrich Mönnig, ev., Großkötter in Meinberg, Nr. 13
* 11.02.1753 (v) in Meinberg, ~ 11.02.1753 in Meinberg.

† 12.10.1807 in Meinberg (Schwindsucht), □ 15.10.1807 in Meinberg.

Vater: Friedrich Henrich Mönnig (Mönch), ev., Großkötter in Meinberg, Nr. 13.

Mutter: **73** Anna Margarethe Lisabeth Oberkönig.

∞ K 03.10.1779 in Meinberg mit Anna Maria Dorothea Lahmann wird Mönnig, ev., lebte in Meinberg, Nr. 13 <Johann Simon Otto Lahmann (Lahman), ev., Großkötter in Wilberg, Nr. 53, und Anna Maria Elisabeth Otto wird Lahmann, ev., lebte in Wilberg, Nr. 53>, * 07.12.1757 (v) in Wilberg, † 08.02.1831 in Meinberg.

Herkunft: Meinberg Nr. 13

Notizen / Bilder zu Johann Carl Henrich Mönnig:

- Hausbau 1785

JENES HAUS IST ABGEBRANDT ZU MEINEN GROSEN SCHADEN * DIESES WIEDER AUF GEBAUT DURCH MEINS GOTTES GNADEN * CARL HENRICH MONICH UND ANNA MARIA DOROTHEA LAHMANN'S * ANGST UND NOHT HABEN MICH TROFFEN ICH HABE ABER LUST AN DEINEN GEBOTEN DIE GERECHTIGKEIT DEINER ZUG NISSEN ISTEWIG UNTERWEISE MICH SO LEB ICH * ICH RUFEN VON GANZEN HERZEN ERHORE MICH HERR DAS IH DEINE RECHTE HALTE D* P*119v*143*144*145 DEN 10 JUNI ANNO 1785 M.JASPER



Bild: Johann Carl Henrich Mönnig geb. 1753;
Meinberg Nr. 13 Mönnig Hausinschrift von 1785

- Sterbealter 55 Jahre.

Kinder:

- 1) **75 Carl** Henrich Ernst **Mönnich (Mönch)**, ev., Colon in Meinberg, Nr. 13,
* 26.07.1792 in Meinberg, † 17.11.1834 in Meinberg
- 2) **12 Anna Marie Friederike Luise Mönnig**, ev., lebte in Meinberg,
* 10.04.1795 in Meinberg

1 **89 Wallbaum wird Oberkönig**, Hermann (1610-1656 (l)); 2 **90 Oberkönig**, Clara (1631 (e)-1695); 3 **91 Oberkönig**, Johann Henrich (1663 (u)-1713); 4 **92 Oberkönig**, Hans Jörgen (1697-1748); 5 **73 Oberkönig**, Anna Margarethe Lisabeth (1731-1771); 6 **74 Mönnig**, Johann Carl Henrich (1753 (v)-1807); 7 **75 Mönnich**, Carl Henrich Ernst (1792-1834);

75

Carl Henrich Ernst Mönnich (Mönch), ev., Colon in Meinberg, Nr. 13

* 26.07.1792 in Meinberg, ~ 05.08.1792 in Meinberg

Paten: Johann Ernst Oberkönig, Johann Bernd Papenmeyer; Johann Jürgen Mönch.

† 17.11.1834 in Meinberg (Leberkrankheit), □ 20.11.1834 in Meinberg.

Vater: **74 Johann Carl Henrich Mönnig**.

Mutter: Anna Maria Dorothea **Lahmann wird Mönnig**, ev., lebte in Meinberg, Nr. 13.

∞ K 22.09.1816 in Meinberg mit Anne Marie Friederike Luise Hemmelmann wird Mönnich, ev., lebte in Meinberg, Nr. 13

<Simon Henrich Schlingmann wird Hemmelmann, ev., Leineweber in Meinberg, Nr. 33, und Anna Maria Ilsabein **Kruse wird Hemmelmann**, ev., lebte in Meinberg, Nr. 33>, * 19.05.1793 in Meinberg, † 02.03.1874 in Meinberg.

Herkunft: Meinberg Nr. 13

Notizen zu Carl Henrich Ernst Mönnich:

- Sterbealter 42 Jahre 2 Monate.

Kinder:

- 1) **76 Simon Wilhelm** Conrad **Mönnich**, ev., Colon in Meinberg, Nr. 13,
* 11.05.1816 in Meinberg, † 06.07.1866 in Meinberg
- 2) **77 Simon Heinrich Carl Wilhelm Mönnich (Mönch)**, ev., Einlieger in Meinberg,
* 06.03.1818 in Meinberg, † 24.03.1868 in Meinberg
- 3) **62 Sophie Friederike Luise Mönnich**, ev., lebte in Meinberg, Nr. 12,
* 23.12.1825 in Meinberg
- 4) **70 Anna Marie Friederike Wilhelmine Mönnich**, ev., lebte in Meinberg, Nr. 85,
* 16.12.1830 in Meinberg
- 5) **80 Henrich** Friedrich Ernst **Mönnich**, ev., Colon in Meinberg, Nr. 118,
* 04.12.1833 in Meinberg

1 **89 Wallbaum wird Oberkönig**, Hermann (1610-1656 (l)); 2 **90 Oberkönig**, Clara (1631 (e)-1695); 3 **91 Oberkönig**, Johann Henrich (1663 (u)-1713); 4 **92 Oberkönig**, Hans Jörgen (1697-1748); 5 **73 Oberkönig**, Anna Margarethe Lisabeth (1731-1771); 6 **74 Mönnig**, Johann Carl Henrich (1753 (v)-1807); 7 **75 Mönnich**, Carl Henrich Ernst (1792-1834); 8 **76 Mönnich**, Simon Wilhelm Conrad (1816-1866);

76

Simon Wilhelm Conrad **Mönnich**, ev., Colon in Meinberg, Nr. 13

* 11.05.1816 in Meinberg, ~ 19.05.1816 in Meinberg.

† 06.07.1866 in Meinberg (Unterleibsentszündung), □ 10.07.1866 in Meinberg.

Vater: **75 Carl Henrich Ernst Mönnich (Mönch)**.

Mutter: Anne Marie Friederike Luise Hemmelmann wird Mönnich, ev., lebte in Meinberg, Nr. 13.

∞ 1/1 K 28.06.1846 in Meinberg mit Katharine Wilhelmine Amalie Koch, ev., lebte in Meinberg, Nr. 13 <Simon Henrich Philip **Koch**, ev., Tischler in Meinberg, Nr. 94, und Sophie **Brautlacht**, ev., lebte in Meinberg, Nr. 94>, * 18.10.1810 in Meinberg, † 01.02.1855 in Meinberg.

∞ 2/1 K 24.08.1855 in Meinberg mit Sophie Friederike Wilhelmine Vogt wird Mönnich, ev., lebte in Meinberg, Nr. 13 <Johann Friedrich Wilhelm **Vogt (Voigt)**, ev., Zieglermeister in Fissenknick, Nr. 37, und Wilhelmine Caroline Sophie Berghahn, ev., lebte in Fissenknick, Nr. 37>, * 24.08.1831 in Fissenknick.

Herkunft: Meinberg Nr. 13

Notizen zu Simon Wilhelm Conrad Mönnich:

- Vater Carl Mönch unehelicher Sohn (vorehelich)

- Mutter Friederike Hemmelmans

- Sterbealter 55 Jahre.

Kinder mit Katharine Wilhelmine Amalie Koch: -

Kinder mit Sophie Friederike Wilhelmine Vogt wird Mönnich: -

77 1 **89 Wallbaum wird Oberkönig**, Hermann (1610-1656 (l)); 2 **90 Oberkönig**, Clara (1631 (e)-1695); 3 **91 Oberkönig**, Johann Henrich (1663 (u)-1713); 4 **92 Oberkönig**, Hans Jörgen (1697-1748); 5 **73 Oberkönig**, Anna Margarethe Lisabeth (1731-1771); 6 **74 Mönnig**, Johann Carl Henrich (1753 (v)-1807); 7 **75 Mönnich**, Carl Henrich Ernst (1792-1834); 8 **77 Mönnich**, Simon Heinrich Carl Wilhelm (1818-1868);
Simon Heinrich Carl Wilhelm **Mönnich (Mönch)**, ev., Einlieger in Meinberg
* 06.03.1818 in Meinberg, ~ 15.03.1818 in Meinberg.
† 24.03.1868 in Meinberg.
Vater: **75 Carl Henrich Ernst Mönnich (Mönch)**.
Mutter: Anne Marie Friederike Luise Hemmelmann wird Mönnich, ev., lebte in Meinberg, Nr. 13.
∞ K 23.04.1843 in Meinberg mit Karoline Wilhelmine Henriette Johannetta Elisabeth Brand, ev. <Friedrich **Brand**, ev., Gastwirt in Meinberg, und Amalia **Wend**, ev., lebte in Meinberg>, * 01.06.1818 in Meinberg, † 09.04.1877 in Meinberg.
Herkunft: Meinberg Nr. 13
Kinder: -

78 1 **89 Wallbaum wird Oberkönig**, Hermann (1610-1656 (l)); 2 **90 Oberkönig**, Clara (1631 (e)-1695); 3 **91 Oberkönig**, Johann Henrich (1663 (u)-1713); 4 **41 Oberkönig**, Anna Liesabeth (1706 (s)-1742 (v)); 5 **121 Hofmeister**, Trin Agnes (1732); 6 **122 Rädeker**, Johann Friedrich (1756-1800); 7 **123 Rädeker**, Johann Bernd (1790); 8 **124 Rädeker**, Johann Friedrich Wilhelm (1814); 9 **27 Rädeker**, Luise Wilhelmine Amalie Hedwig (1850-1892); 10 **78 Dickewied**, Amalie Hermine Auguste (1874-1911);
Amalie Hermine Auguste Dickewied, ev., lebte in Meinberg, Nr. 13
* 05.12.1874 in Obernhausen, ~ 27.12.1874 in Detmold.
† 27.08.1911 in Meinberg.
Vater: Hermann August Christopf Dickewied, ev., Colon in Meinberg, Nr. 16.
Mutter: **27 Luise Wilhelmine Amalie Hedwig Rädeker**.
∞ 14.02.1896 in Meinberg mit Simon Heinrich Friedrich Wilhelm Platena genannt Mönnich, ev., Bauer in Meinberg, Nr. 13
<Jürgen Heinrich Friedrich Platena genannt Mönnich, ev., Colon in Meinberg, Nr. 13, und Sophie Friederike Wilhelmine Vogt wird Mönnich, ev., lebte in Meinberg, Nr. 13>, * 25.07.1868 in Meinberg, † 14.11.1953 in Meinberg.
Herkunft: Obernhausen
Notizen / Bilder zu Amalie Hermine Auguste Dickewied:



Bild: Amalie Hermine Auguste Dickewied geb. 1874;
Grabstein an der Kirche in Meinberg

Kinder:

- 1) **118 Wilhelm** Heinrich August **Platena genannt Mönnich**, ev., Landwirt in Bad Meinberg, Nr.127,
* 13.03.1896 in Meinberg, † 12.02.1987 in Meinberg
- 2) **79 Eduard Heinrich Friedrich August Platena genannt Mönnich**, ev., Landwirt in Meinberg, Nr. 13,
* 15.02.1898 in Meinberg, † 12.09.1995 in Meinberg

79 1 **89 Wallbaum wird Oberkönig**, Hermann (1610-1656 (l)); 2 **90 Oberkönig**, Clara (1631 (e)-1695); 3 **91 Oberkönig**, Johann Henrich (1663 (u)-1713); 4 **41 Oberkönig**, Anna Liesabeth (1706 (s)-1742 (v)); 5 **121 Hofmeister**, Trin Agnes (1732); 6 **122 Rädeker**, Johann Friedrich (1756-1800); 7 **123 Rädeker**, Johann Bernd (1790); 8 **124 Rädeker**, Johann Friedrich Wilhelm (1814); 9 **27 Rädeker**, Luise Wilhelmine Amalie Hedwig (1850-1892); 10 **78 Dickewied**, Amalie Hermine Auguste (1874-1911); 11 **79 Platena genannt Mönnich**, Eduard Heinrich Friedrich August (1898-1995);
Eduard Heinrich Friedrich August **Platena genannt Mönnich**, ev., Landwirt in Meinberg, Nr. 13
* 15.02.1898 in Meinberg.
† 12.09.1995 in Meinberg.
Vater: Simon Heinrich Friedrich Wilhelm Platena genannt Mönnich, ev., Bauer in Meinberg, Nr. 13.
Mutter: **78 Amalie Hermine Auguste Dickewied**.
∞ 07.06.1934 mit Emilie Wilhelmine **Wolf**, ev., lebte in Meinberg, Nr. 13, * 25.10.1909 in Massen, † 08.03.1995 in Bad Meinberg.
Herkunft: Meinberg Nr. 13
Kinder: -

Mönnich_Meinberg_118

80 1 **89 Wallbaum wird Oberkönig**, Hermann (1610-1656 (l)); 2 **90 Oberkönig**, Clara (1631 (e)-1695); 3 **91 Oberkönig**, Johann Henrich (1663 (u)-1713); 4 **92 Oberkönig**, Hans Jörgen (1697-1748); 5 **73 Oberkönig**, Anna Margarethe Lisabeth (1731-1771); 6 **74 Mönnig**, Johann Carl Henrich (1753 (v)-1807); 7 **75 Mönnich**, Carl Henrich Ernst (1792-1834); 8 **80 Mönnich**, Heinrich Friedrich Ernst (1833);
Heinrich Friedrich Ernst Mönnich, ev., Colon in Meinberg, Nr.118
* 04.12.1833 in Meinberg.
Vater: **75 Carl Henrich Ernst Mönnich (Mönch)**.
Mutter: Anne Marie Friederike Luise Hemmelmann wird Mönnich, ev., lebte in Meinberg, Nr. 13.

∞ K 23.07.1871 in Meinberg mit Luise Wilhelmine Amalie **Bertram**, ev., lebte in Meinberg, Nr.118 <Friedrich **Bentmann** wird **Bertram**, ev., Pfarrkötter in Meinberg, Nr.102, und Sophie **Klöpping**, ev., lebte in Meinberg, Nr.102>,
 * 19.11.1843 in Meinberg.

Herkunft: Meinberg Nr. 13

Kinder:

- 1) Hermann August **Mönnich**, ev.,
 * 06.03.1876 in Meinberg, ~ 09.03.1876 in Meinberg. † 29.09.1876 in Meinberg.
- 2) Sophie Conradine Amalie **Mönnich**, ev.,
 * 13.09.1877 in Meinberg, ~ 23.09.1877 in Meinberg.
- 3) Luise Wilhelmine Friederike **Mönnich**, ev.,
 * 18.10.1879 in Meinberg, ~ 26.10.1879 in Meinberg.

Nagel_Kohlstädt

1 **89** Wallbaum wird Oberkönig, Hermann (1610-1656 (l)); 2 **90** Oberkönig, Clara (1631 (e)-1695); 3 **91** Oberkönig, Johann Henrich (1663 (u)-1713); 4 **92** Oberkönig, Hans Jörgen (1697-1748); 5 **93** Oberkönig, Jürgen Henrich (1737-1793); 6 **94** Oberkönig, Johann Ernst Henrich (1767-1833); 7 **81** Oberkönig, Anna Marie (1803 (s)-1881);

81 Anna Marie **Oberkönig**, ev., lebte in Kohlstädt, Nr. 35

* 1803 (s) in Meinberg (?).

† 11.08.1881 in Kohlstädt (Altersschwäche), □ 11.08.1881 in Schlangen.

Vater: **94** Johann Ernst Henrich **Oberkönig**.

Mutter: Anne Sophie Hedwig **Koring** (**Kohring**), ev., lebte in Meinberg, Nr. 3.

∞ K 02.10.1831 in Schlangen mit Hermann Friedrich Konrad **Nagel**, ev., Tischler in Kohlstädt, Nr. 53, * 27.06.1804 in Kohlstädt,
 † 20.06.1865 in Kohlstädt.

Herkunft: Meinberg Nr. 3

Notizen zu Anna Marie Oberkönig:

- Taufdatum und Taufort unklar, das Ehepaar hat in den ersten 6 Jahren der Ehe in Meinberg keine Kinder getauft. Eltern laut Eheeintrag Schlangen

- KB Schlangen, Traureg. 1831 Lfd.Nr.7, Aufgeboden den 11., 18. und 25.Sept., Cop. 2.Oct.

Hermann Friedrich Conrad Nagel, des weiland Straßenkötters Friedrich Nagel Nr.53 in Kohlstädt ehelicher Sohn und Anna Marie Oberkönig, des Leibzüchters Johann Ernst Oberkönig auf **Nr.5** zu Meinberg eheliche Tochter, Getraut in Kohlstädt in der Wohnung des Möllers Strate

- KB Schlangen, Sterberg. 1881 Lfd.Nr.31, + Kohlstädt Nr.53 am 11. begraben 15.August

Nagel, geb. Oberkönig, Anne Marie Ww. des + 20.Juni 1865 Friedrich Hermann Konrad Nagel, Altersschwäche, 78 Jahre, * 30.Oktbr. 1803 lt. Sch. Meinberg (Geburtsdatum fraglich).

Kind:

138 Sophie Wilhelmine Luise **Nagel**, ev., lebte in Meinberg, Nr.128,

* 12.06.1838 in Kohlstädt

Nolte_Meinberg

1 **89** Wallbaum wird Oberkönig, Hermann (1610-1656 (l)); 2 **90** Oberkönig, Clara (1631 (e)-1695); 3 **91** Oberkönig, Johann Henrich (1663 (u)-1713); 4 **92** Oberkönig, Hans Jörgen (1697-1748); 5 **53** Oberkönig wird Klöpping, Catharina Agneta (1748 (v)-1806); 6 **82** Klöpping wird Nolte, Philip Hermann Anton (1789);

82 Philip Hermann Anton **Klöpping** wird **Nolte**, ev., Colon in Meinberg, Nr. 21

* 31.03.1789 in Meinberg, ~ 13.04.1789 in Meinberg.

Vater: Simon Henrich **Klöpping**, ev., Großkötter in Meinberg, Nr. 10.

Mutter: **53** Catharina Agneta **Oberkönig** wird **Klöpping**.

∞ 1/2 K 21.01.1811 in Meinberg mit Dorothee Elisabeth **Schäfertöns** wird **Nolte** (**Schäfer**), ev., lebte in Meinberg, Nr. 21,

* 19.05.1776 (v) in Barkhausen, † 07.04.1840 in Meinberg.

Herkunft: Meinberg Nr. 10

Kind:

83 Simon Friedrich Christoph (Christian) **Nolte**, ev., Bauer,

* 27.10.1812 in Meinberg

Nolte_USA

1 **89** Wallbaum wird Oberkönig, Hermann (1610-1656 (l)); 2 **90** Oberkönig, Clara (1631 (e)-1695); 3 **91** Oberkönig, Johann Henrich (1663 (u)-1713); 4 **92** Oberkönig, Hans Jörgen (1697-1748); 5 **53** Oberkönig wird Klöpping, Catharina Agneta (1748 (v)-1806); 6 **82** Klöpping wird Nolte, Philip Hermann Anton (1789); 7 **83** Nolte, Simon Friedrich Christoph (1812);

83 Simon Friedrich Christoph (Christian) **Nolte**, ev., Bauer

* 27.10.1812 in Meinberg, ~ 01.11.1812 in Meinberg.

Vater: **82** Philip Hermann Anton **Klöpping** wird **Nolte**.

Mutter: Dorothee Elisabeth **Schäfertöns** wird **Nolte** (**Schäfer**), ev., lebte in Meinberg, Nr. 21.

∞ K 22.10.1841 in Meinberg mit Sophie Dorothea **Drewes**, * 19.12.1815 in Höntrup.

Herkunft: Meinberg Nr. 21

Lebensphasen von Simon Friedrich Christoph Nolte:

1852 (g) als Bauer.

1852 Auswanderung in die USA.

1852 Ausreisehafen.

27.06.1852 Einreisehafen in New York, Schiff: Henriette.

1852 angegebenes Ziel in Freeburg.

Notizen zu Simon Friedrich Christoph Nolte:

- Vater Philipp Nolte Leineweber

Mutter Dorothea geb Schäfertöns vom Bieserberge

Kinder: -

Oberkönig_Beckum

1 **89 Wallbaum wird Oberkönig**, Hermann (1610-1656 (I)); 2 **90 Oberkönig**, Clara (1631 (e)-1695); 3 **91 Oberkönig**, Johann Henrich (1663 (u)-1713); 4 **92 Oberkönig**, Hans Jörgen (1697-1748); 5 **93 Oberkönig**, Jürgen Henrich (1737-1793); 6 **94 Oberkönig**, Johann Ernst Henrich (1767-1833); 7 **95 Oberkönig**, Friedrich Ernst Christoph (1812-1875); 8 **106 Oberkönig**, Simon Friedrich Wilhelm (1846-1880); 9 **104 Oberkönig**, Heinrich Friedrich Wilhelm (1878-1974); 10 **84 Oberkönig**, August Christian (1913-2009);

84 August Christian **Oberkönig**, ev., Diplom-Volkswirt in Beckum

* 13.08.1913 in Wehren, ~ 19.08.1913 in Bad Meinberg

Paten: August Hofmeister.

† 13.03.2009 in Beckum, ☐ 19.03.2009 in Beckum.

Vater: **104** Heinrich Friedrich Wilhelm **Oberkönig**.

Mutter: Wilhelmine Karoline Sophie Henriette **Merck oder Hofmeister**, ev., lebte in Wehren, Nr. 16.

∞ 1/1 Z 10.1946 mit Brigitte **Imdahl**, ev., lebte in Aachen, * 12.01.1921 in Aachen, † 07.09.2007.

∞ 2/1 Z 26.06.1965 mit Hildegard **Knepper**, ev., lebte in Beckum, * 16.12.1927 in Beckum, † 27.02.2008 in Beckum.

Herkunft: Wehren Nr. 16

Notizen / Bilder zu August Christian Oberkönig:



Bild: August Oberkönig geb. 1919

Kind mit Brigitte Imdahl:

1) (Dr. Peter **Oberkönig**)

Kind mit Hildegard Knepper:

1) (Christian Michael **Oberkönig**)

Oberkönig_Belle

1 **89 Wallbaum wird Oberkönig**, Hermann (1610-1656 (I)); 2 **90 Oberkönig**, Clara (1631 (e)-1695); 3 **91 Oberkönig**, Johann Henrich (1663 (u)-1713); 4 **92 Oberkönig**, Hans Jörgen (1697-1748); 5 **93 Oberkönig**, Jürgen Henrich (1737-1793); 6 **94 Oberkönig**, Johann Ernst Henrich (1767-1833); 7 **95 Oberkönig**, Friedrich Ernst Christoph (1812-1875); 8 **106 Oberkönig**, Simon Friedrich Wilhelm (1846-1880); 9 **109 Oberkönig**, Heinrich Friedrich (1880-1958); 10 **85 Oberkönig**, Heinrich (1913-1987);

85 Heinrich **Oberkönig**, ev., Maurermeister in Belle

* 21.11.1913 in Wehren.

† 1987.

Vater: **109** Heinrich Friedrich **Oberkönig**.

Mutter: Luise **Uhmeyer**, ev., lebte in Wehren, Nr. 22.

∞ 1939 (v) mit Marie **Brandes**, ev., lebte in Belle, * 29.06.1915 in NN, † 05.04.2001 in Steinheim.

Herkunft: Wehren Nr. 22

Kind:

1) (Ingrid **Oberkönig**)

Oberkönig_Gehrden

1 **89 Wallbaum wird Oberkönig**, Hermann (1610-1656 (I)); 2 **90 Oberkönig**, Clara (1631 (e)-1695); 3 **91 Oberkönig**, Johann Henrich (1663 (u)-1713); 4 **92 Oberkönig**, Hans Jörgen (1697-1748); 5 **93 Oberkönig**, Jürgen Henrich (1737-1793); 6 **94 Oberkönig**, Johann Ernst Henrich (1767-1833); 7 **95 Oberkönig**, Friedrich Ernst Christoph (1812-1875); 8 **96 Oberkönig**, Simon Heinrich Wilhelm (1849-1896); 9 **86 Oberkönig**, Friedrich Heinrich August (1883-1964);

auch:

1 **89 Wallbaum wird Oberkönig**, Hermann (1610-1656 (I)); 2 **90 Oberkönig**, Clara (1631 (e)-1695); 3 **91 Oberkönig**, Johann Henrich (1663 (u)-1713); 4 **92 Oberkönig**, Hans Jörgen (1697-1748); 5 **73 Oberkönig**, Anna Margarethe Lisabeth (1731-1771); 6 **74 Mönning**, Johann Carl Heinrich (1753 (v)-1807); 7 **12 Mönning**, Anna Marie Friederike Luise (1795); 8 **15 Brand**, Hermann Heinrich Wilhelm (1816); 9 **97 Brand**, Sophie Luise Wilhelmine Henriette (1849-1919); 10 **86 Oberkönig**, Friedrich Heinrich August (1883-1964);

86 Friedrich Heinrich August **Oberkönig**, ev.

* 25.04.1883 in Meinberg, ~ 14.05.1883 in Meinberg.

† 26.04.1964 in Gehrden.

Vater: **96** Simon Heinrich Wilhelm **Oberkönig**.

Mutter: **97** Sophie Luise Wilhelmine Henriette **Brand**.

∞ 1910 (s) mit Caroline **Kahrenadam**, ev. <Johann Friedrich Wilhelm **Kahrenadam**, ev., Colon in Wilberg, Nr. 57, und

Friederike Johanna Amalie **Brinkmann**, ev., lebte in Wilberg, Nr. 57>, * 08.04.1883 in Wilberg, † 10.01.1970.

Herkunft: Meinberg

Kinder:

1) **88** Walter **Oberkönig**, ev.,

* 11.01.1911 in Hannover, † 13.02.2009

- 2) **87 Gerhard Oberkönig**, ev., Bankdirektor in Gehrden,
* 23.01.1913 in Gehrden, † 27.02.2006
3) (**Erich Oberkönig**)

1 **89 Wallbaum wird Oberkönig**, Hermann (1610-1656 (l)); 2 **90 Oberkönig**, Clara (1631 (e)-1695); 3 **91 Oberkönig**, Johann Henrich (1663 (u)-1713); 4 **92 Oberkönig**, Hans Jörgen (1697-1748); 5 **93 Oberkönig**, Jürgen Henrich (1737-1793); 6 **94 Oberkönig**, Johann Ernst Henrich (1767-1833); 7 **95 Oberkönig**, Friedrich Ernst Christoph (1812-1875); 8 **96 Oberkönig**, Simon Heinrich Wilhelm (1849-1896); 9 **86 Oberkönig**, Friedrich Heinrich August (1883-1964); 10 **87 Oberkönig**, Gerhard (1913-2006);

auch:

1 **89 Wallbaum wird Oberkönig**, Hermann (1610-1656 (l)); 2 **90 Oberkönig**, Clara (1631 (e)-1695); 3 **91 Oberkönig**, Johann Henrich (1663 (u)-1713); 4 **92 Oberkönig**, Hans Jörgen (1697-1748); 5 **73 Oberkönig**, Anna Margarethe Lisabeth (1731-1771); 6 **74 Mönnig**, Johann Carl Henrich (1753 (v)-1807); 7 **12 Mönnig**, Anna Marie Friederike Luise (1795); 8 **15 Brand**, Hermann Heinrich Wilhelm (1816); 9 **97 Brand**, Sophie Luise Wilhelmine Henriette (1849-1919); 10 **86 Oberkönig**, Friedrich Heinrich August (1883-1964); 11 **87 Oberkönig**, Gerhard (1913-2006);

- 87** **Gerhard Oberkönig**, ev., Bankdirektor in Gehrden
* 23.01.1913 in Gehrden.

† 27.02.2006, ☐ 06.03.2006 in Gehrden.

Vater: **86** Friedrich Heinrich August **Oberkönig**.

Mutter: Caroline **Kahrenadam**, ev..

∞ 1938 (s) (Martha **Nasemann**).

Notizen zu Gerhard Oberkönig:

:"..begann seine Berufslaufbahn im Jahr 1928 bei der Sparkasse des Landkreises Linden und wurde 1948 zum Verhinderungsstellvertreter des Sparkassenleiters bei der Sparkasse des Landkreises hannover berufen. 1963 wurde er zum Vorstandsmitglied ernannt und 1968 zum Vorsitzenden des Vorstandes berufen. Ab 1975 bis zum Eintritt in den Ruhestand im Jahr 1978 übernahm er den Vorstandsvorsitz der Kreissparkasse Hannover...";

Kinder: -

Oberkönig_Hildesheim

1 **89 Wallbaum wird Oberkönig**, Hermann (1610-1656 (l)); 2 **90 Oberkönig**, Clara (1631 (e)-1695); 3 **91 Oberkönig**, Johann Henrich (1663 (u)-1713); 4 **92 Oberkönig**, Hans Jörgen (1697-1748); 5 **93 Oberkönig**, Jürgen Henrich (1737-1793); 6 **94 Oberkönig**, Johann Ernst Henrich (1767-1833); 7 **95 Oberkönig**, Friedrich Ernst Christoph (1812-1875); 8 **96 Oberkönig**, Simon Heinrich Wilhelm (1849-1896); 9 **86 Oberkönig**, Friedrich Heinrich August (1883-1964); 10 **88 Oberkönig**, Walter (1911-2009);

auch:

1 **89 Wallbaum wird Oberkönig**, Hermann (1610-1656 (l)); 2 **90 Oberkönig**, Clara (1631 (e)-1695); 3 **91 Oberkönig**, Johann Henrich (1663 (u)-1713); 4 **92 Oberkönig**, Hans Jörgen (1697-1748); 5 **73 Oberkönig**, Anna Margarethe Lisabeth (1731-1771); 6 **74 Mönnig**, Johann Carl Henrich (1753 (v)-1807); 7 **12 Mönnig**, Anna Marie Friederike Luise (1795); 8 **15 Brand**, Hermann Heinrich Wilhelm (1816); 9 **97 Brand**, Sophie Luise Wilhelmine Henriette (1849-1919); 10 **86 Oberkönig**, Friedrich Heinrich August (1883-1964); 11 **88 Oberkönig**, Walter (1911-2009);

- 88** **Walter Oberkönig**, ev.

* 11.01.1911 in Hannover.

† 13.02.2009, ☐ 19.02.2009 in Hildesheim.

Vater: **86** Friedrich Heinrich August **Oberkönig**.

Mutter: Caroline **Kahrenadam**, ev..

∞ 1937 (s) (Johanna **Koopmann**).

Kinder: -

Oberkönig_Meinberg

- 89** Hermann **Wallbaum wird Oberkönig**, ev., Vollspänner in Meinberg, Nr. 3

* 1610 in Brüntrup.

1656 (l) in Meinberg.

Vater: Hermann **Buhre wird Wallbaum (Bauer)**, ev., Vollspänner in Brüntrup, Nr. 5.

Mutter: Anneke **Brüggemeyer wird Wallbaum (Bruggemeiers)**, ev., lebte in Brüntrup, Nr. 5.

∞ 1/2 1630 (v) mit Ilschen **Niederkönig wird Oberkönig**, ev., lebte in Meinberg, Nr. 3 <Berendt **Blanke wird Niederkönig**

(**Niederkönig**), ev., Großkötter in Meinberg, Nr. 9, und Anneke **Mönch (Monnichts)**, ev., lebte in Meinberg, Nr. 9>.

* 1598 (s) in Meinberg, † 1655 (u) in Meinberg.

Herkunft: Brüntrup Nr. 5

Notizen zu Hermann Wallbaum wird Oberkönig:

- Eigenhörigen Verzeichniss 1620

A 309. Walbaum, ein Vollspenner, ist von Bircken Hans Hof im Schonhagen. Sein Frau Anneke von Bruggemeiers Hof in der Wimeke. Haben keine Kinder zusammen. Sie hat von ihrem vorigen Man Hermen von des Buhren Hof zu Worden, Meiern ufm Walbaum, einen Sohn Hermen....

- Laut seiner Zeugenaussage ist er Hermann vom Wallbaumshof bürtig.

- 1642 in 30 jährigen Krieg Oberkönig, hat nichts gesahmet, hat auch nichts, behelfet sich mit Brodt tragen, gibt zur contribution 32 Gr.

- 1656 Verzeichniß der Leibeigenen Kinder : Oberkönig hat 2 Kinder, ein Kind wahnwitzig, zweite Clara ist die jetzige Meiersche, hat mit Ihrem Mann ein Mägdelein namens Lisabeth, Jahresalter.

Kind:

90 Clara **Oberkönig**, ev., Anerbin in Meinberg, Nr. 3,

* 1631 (e) in Meinberg, † 22.03.1695 in Meinberg

Identisch mit Kek.-Nr. 2562

90

1 **89 Wallbaum wird Oberkönig**, Hermann (1610-1656 (I)); 2 **90 Oberkönig**, Clara (1631 (e)-1695);Clara **Oberkönig**, ev., Anerbin in Meinberg, Nr. 3

* 1631 (e) in Meinberg.

† 22.03.1695 in Meinberg, ☐ 24.03.1695 in Meinberg.

Vater: **89 Hermann Wallbaum wird Oberkönig**.*Mutter:* Ilschen **Niederkönig wird Oberkönig**, ev., lebte in Meinberg, Nr. 3.∞ 1654 (u) in GoG Amt Horn mit Hans Henrich **Brune wird Oberkönig (Bruhn)**, ev., Vollspänner in Meinberg, Nr. 3 <Hans**Brune (Brun)**, ev., Dreispänner in Wehren, Nr. 10, und Ilse **Wesemann**, ev., lebte in Wehren, Nr. 10>, * 1616 (u) in Wehren,

† 21.05.1693 in Meinberg.

Herkunft: Meinberg Nr. 3*Notizen zu Clara Oberkönig:*

- GoG Amt Horn 1655 Hans Brune in der Wehren befreit sich an Clara Königs nimbt mit der selben Ihres Vatters Eigen Vollspänner gut ahn.

- 1656 Verzeichniß der Leibeigenen Kinder : Oberkönig hat 2 Kinder, ein Kind wahnwitzig, zweite Clara ist die jetzige Meiersche, hat mit Ihrem Mann ein Mägdelein namens Lisabeth, Jahresalter

- begr die alte Oberkönigin namens Clara 64 Jahre

- GoG Amt Horn Os 1695 Oberkönigs Wittibe verstorben.

*Kinder:*1) Lisabeth **Oberkönig**, ev.,

* 1655 (u) in Meinberg.

2) **91** Johann Henrich (Hans) **Oberkönig**, ev., Vollspänner in Meinberg, Nr. 3,

* 1663 (u) in Meinberg, † 04.1713 in Meinberg

3) **69** Anna Ilsabein **Oberkönig**, ev., lebte in Spork-Eichholz, Nr. 3,

* 1672 (e) in Meinberg, † 07.10.1732 (v) in Spork-Eichholz

4) Lisabeth **Oberkönig**, ev.,

* 1674 (u) in Meinberg.

Identisch mit Kek.-Nr. 1281

91

1 **89 Wallbaum wird Oberkönig**, Hermann (1610-1656 (I)); 2 **90 Oberkönig**, Clara (1631 (e)-1695); 3 **91 Oberkönig**, Johann Henrich (1663 (u)-1713);Johann Henrich (Hans) **Oberkönig**, ev., Vollspänner in Meinberg, Nr. 3

* 1663 (u) in Meinberg.

† 04.1713 in Meinberg, ☐ 04.1713 in Meinberg.

Vater: Hans Henrich **Brune wird Oberkönig (Bruhn)**, ev., Vollspänner in Meinberg, Nr. 3.*Mutter:* **90** Clara **Oberkönig**.∞ K 28.10.1695 in Meinberg mit Anna Elisabeth **Otto wird Oberkönig**, ev., lebte in Meinberg, Nr. 3 <Johann **Otto**, ev.,Mittelkötter in Meinberg, Nr. 18, und NNw **Bracht**, ev., lebte in Meinberg, Nr. 18>, * 1675 (u) in Meinberg,

† 24.06.1742 (v) in Meinberg.

Herkunft: Meinberg Nr. 3*Notizen zu Johann Henrich Oberkönig:*

- oo Johann Henrich Oberkönig, Hans Oberkönig aus Meinberg nachgelassener ehelicher Sohn oo Anna Elisabeth Otten

- begr Ehegatte Johann Otten Tochter, 18 J. verh. ungefähr 50 Jahre.

*Kinder:*1) **92** Hans Jörgen **Oberkönig**, ev., Vollspänner in Meinberg, Nr. 3,

* 10.03.1697 in Meinberg, † 20.10.1748 in Meinberg

2) Lisabeth **Oberkönig**, ev.,

* 14.01.1700 (v) in Meinberg, ~ 14.01.1700 in Meinberg. † 14.01.1700 (n) in Meinberg.

3) Ilsabein **Oberkönig**, ev.,

* 29.06.1701 in Meinberg, ~ 29.06.1701 (n) in Meinberg.

4) **103** Johann Henrich **Oberkönig**, ev., Diener in Reelkirchen,

* 08.06.1704 in Meinberg, † 11.12.1738 (v) in Reelkirchen

5) **41** Anna Liesabeth **Oberkönig**, ev., lebte in Wehren-Vahlhausen, Nr. 20,

* 1706 (s) in Meinberg, † 11.12.1742 (v) in Wehren-Vahlhausen

6) Ilsabein **Oberkönig**, ev.,

* 31.01.1709 (v) in Meinberg, ~ 31.01.1709 in Meinberg.

Identisch mit Kek.-Nr. 640

92

1 **89 Wallbaum wird Oberkönig**, Hermann (1610-1656 (I)); 2 **90 Oberkönig**, Clara (1631 (e)-1695); 3 **91 Oberkönig**, Johann Henrich (1663 (u)-1713); 4 **92****Oberkönig**, Hans Jörgen (1697-1748);Hans Jörgen **Oberkönig**, ev., Vollspänner in Meinberg, Nr. 3

* 10.03.1697 in Meinberg, ~ 25.03.1697 in Meinberg.

† 20.10.1748 in Meinberg, ☐ 23.10.1748 in Meinberg.

Vater: **91** Johann Henrich (Hans) **Oberkönig**.*Mutter:* Anna Elisabeth **Otto wird Oberkönig**, ev., lebte in Meinberg, Nr. 3.∞ 1/1 K 14.07.1730 in Meinberg mit Agnes Ilsabein **Niemeyer**, ev., lebte in Meinberg, Nr. 3 <Hans **Niemeyer**, ev., Vollspänner inMeinberg, Nr. 2, und Catharina Ilsabein **Reinecke wird Niemeyer (Renecken)**, ev., lebte in Meinberg, Nr. 2>,

* 04.05.1703 (v) in Meinberg, † 05.12.1744 (v) in Meinberg.

∞ 2/1 19.06.1745 in Amt Horn mit Anna Maria **Haase**, ev., lebte in Meinberg, Nr. 3 <Hermann **Haase**, ev., Großkötter in Wilberg,Nr. 54, und Anna Catarina **Lahmann**, ev., lebte in Wilberg, Nr. 54>, * 21.01.1716 (v) in Wilberg,

† 20.12.1746 (v) in Meinberg.

∞ 3/1 K 30.06.1747 in Meinberg mit Anna Dorothea Elisabeth **Hagemeister wird Oberkönig**, ev., lebte in Meinberg, Nr. 3
 <Johann Herman Henrich **Hagemeister**, ev., Großkötter in Meinberg, Nr. 5, und Sophia Anna Marie **Kruse wird Hagemeister**, ev., lebte in Meinberg, Nr. 5>, * 17.08.1721 (v) in Meinberg, † 04.06.1791 in Meinberg.

Herkunft: Meinberg Nr. 3

Notizen zu Hans Jürgen Oberkönig:

- Eheprotokoll Amt Detmold 447/244 Aktum Horn den 17 Juni 1730 Hans Jürgen, weylend Johann Henrich Oberkönig zum Meinberge ehelich nachgelassener Sohn verheiratet sich mit Agnes Ilsabein, Hans Niemeyers daselbst ehelich nachgelassene Tochter.

- Ehepr. 19 Juni 1745 2te Ehe mit Anna Maria Hase aus Wilberg

- Ehepr. 2 Juni 1748

Hans Jürgen Oberkönig zu Meinberg schreitet zur dritten Ehe und nimmt zu sich auf sein Spenner Guth Anna Dorothea Elisabeth, weyl Johann Henrich Hagemeisters nachgelassene eheleibliche Tochter.

Der Braut Stiefvater Jürgen Henrich Hagemeister verspricht derselben zum Brautschatze an baarem Gelde 60 Thlr., doch dergestalt, daß 20 Thaler bei dem Brautwagen und der Rest jährlich in Therminen auf Martini zu Thaler folgen soll, hiernach 30 Scheffel Brautkorn, halb hart, halb Hafer, und an Vieh 1 Pferd, 2 Kühe, 2 Rinder, 2 große Schweine, 2 Ferken und ein Ehrenkleid mitzugeben, so geschehen in Gegenwart beyder Verlobten, der Braut Eltern, des Bauernrichters Vögeler, Johann Henrich Schlinkmann, Johann Friedrich Dierking aus der Wahmbke als Zeuge.

*Kinder mit Agnes Ilsabein **Niemeyer**:*

- 1) **73** Anna Margarethe Lisabeth **Oberkönig**, ev., lebte in Meinberg, Nr. 13,
 * 29.05.1731 in Meinberg, † 18.02.1771 in Meinberg
- 2) **111** Anna Margaretha Ilsabein **Oberkönig**, ev., lebte in Meinberg, Nr. 11,
 * 20.03.1733 in Meinberg, † 07.10.1793 in Meinberg
- 3) Sohn **Oberkönig**, ev.,
 * 02.04.1735 in Meinberg, ~ 17.04.1735 in Meinberg.
- 4) **93** Jürgen Henrich **Oberkönig**, ev., Vollmeier in Meinberg, Nr. 3,
 * 04.10.1737 in Meinberg, † 01.12.1793 in Meinberg
- 5) Sohn **Oberkönig**, ev.,
 * 20.03.1740 (v) in Meinberg, ~ 20.03.1740 in Meinberg.

Paten: sein Bruder Töns Henrich.

*Kinder mit Anna Maria **Haase**:* -

*Kind mit Anna Dorothea Elisabeth **Hagemeister wird Oberkönig**:*

- 53** Catharina **Agneta Oberkönig wird Klöpping**, ev., lebte in Meinberg, Nr. 10,
 * 26.05.1748 (v) in Meinberg, † 28.02.1806 in Meinberg

Identisch mit Kek.-Nr. 320

1 **89** Wallbaum wird **Oberkönig**, Hermann (1610-1656 (l)); 2 **90** **Oberkönig**, Clara (1631 (e)-1695); 3 **91** **Oberkönig**, Johann Henrich (1663 (u)-1713); 4 **92** **Oberkönig**, Hans Jürgen (1697-1748); 5 **93** **Oberkönig**, Jürgen Henrich (1737-1793);

93

Jürgen Henrich **Oberkönig**, ev., Vollmeier in Meinberg, Nr. 3

* 04.10.1737 in Meinberg, ~ 23.10.1737 in Meinberg

Paten: Wißmann in der Wehren; Slingmann; Niederkönig; auf dem Garten.

† 01.12.1793 in Meinberg (Beinschaden), □ 03.12.1793 in Meinberg.

Vater: **92** Hans Jürgen **Oberkönig**.

Mutter: Agnes Ilsabein **Niemeyer**, ev., lebte in Meinberg, Nr. 3.

∞ K 24.10.1766 in Meinberg mit Anna Maria **Kavser**, ev., lebte in Meinberg, Nr. 3 <Hans Henrich **Kavser**, ev., Halbspänner in Wehren, Nr. 4, und Anna Maria Ilsabein **Lahmann (Lahman)**, ev., lebte in Wehren, Nr. 4>, * 09.06.1743 (v) in Wehren, † 20.06.1810 in Meinberg.

Herkunft: Meinberg Nr. 3

Notizen zu Jürgen Henrich Oberkönig:

- konf 1751.

Kinder:

- 1) **94** Johann **Ernst** Henrich **Oberkönig**, ev., Großkötter in Meinberg, Nr. 3,
 * 27.03.1767 in Meinberg, † 21.05.1833 in Meinberg
- 2) Anna Maria Friederike **Oberkönig**, ev.,
 * 02.01.1770 in Meinberg, ~ 14.01.1770 in Meinberg. † 19.10.1770 (v) in Meinberg, □ 19.10.1770 in Meinberg.
- 3) **36** Anna Maria Catharina **Elisabeth Oberkönig**, ev., lebte in Meinberg, Nr. 5,
 * 14.08.1771 in Meinberg, † 16.06.1800 in Meinberg
- 4) Johann Friedrich Jürgen **Oberkönig**, ev.,
 * 08.04.1777 (v) in Meinberg, ~ 08.04.1777 in Meinberg.
- 5) Hans Jürgen **Oberkönig**, ev.,
 * 07.12.1782 in Meinberg, ~ 19.12.1782 in Meinberg. † 10.01.1783 (v) in Meinberg, □ 10.01.1783 in Meinberg.
- 6) Anna Maria Sophia Louise **Oberkönig**, ev.,
 * 14.08.1784 in Meinberg, ~ 22.08.1784 in Meinberg. † 08.02.1796 in Meinberg (Masern), □ 11.02.1796 in Meinberg.
- 7) Anna Maria Christina **Oberkönig**, ev.,
 * 01.05.1788 in Meinberg, ~ 11.05.1788 in Meinberg. † 13.07.1794 in Meinberg, □ 15.07.1794 in Meinberg.

Identisch mit Kek.-Nr. 160

1 **89** Wallbaum wird **Oberkönig**, Hermann (1610-1656 (l)); 2 **90** **Oberkönig**, Clara (1631 (e)-1695); 3 **91** **Oberkönig**, Johann Henrich (1663 (u)-1713); 4 **92** **Oberkönig**, Hans Jürgen (1697-1748); 5 **93** **Oberkönig**, Jürgen Henrich (1737-1793); 6 **94** **Oberkönig**, Johann **Ernst** Henrich (1767-1833);

94

Johann **Ernst** Henrich **Oberkönig**, ev., Großkötter in Meinberg, Nr. 3

* 27.03.1767 in Meinberg, ~ 05.04.1767 in Meinberg.

† 21.05.1833 in Meinberg (Gicht), □ 24.05.1833 in Meinberg.

Vater: **93** Jürgen Henrich **Oberkönig**.

Mutter: Anna Maria **Kavser**, ev., lebte in Meinberg, Nr. 3.

∞ K 31.03.1798 in Meinberg mit Anne **Sophie** Hedwig **Koring (Kohring)**, ev., lebte in Meinberg, Nr. 3 <Johann Henrich **Hue wird Koring**, ev., Vollmeier in Großenmarpe, Nr. 15, und Anna Maria Elisabeth **Schilling wird Koring (Schelling)**, ev., lebte in Großenmarpe, Nr. 15>, * 1772 (v) in Großenmarpe.

Herkunft: Meinberg Nr. 3

Notizen zu **Johann Ernst Henrich Oberkönig**:

- Eheprotokoll Amt Horn 459/53 Aktum Horn den 13 Febr. 1798 Johann Ernst Oberkönigs weyl. des Großkötters Jürgen Henrich Oberkönig zum Meinberge ehelicher Sohn nimbt seines Vatters Stätte mit Anna Sophia Hedwigs Corings des weyl. Vollspänners Hans Coring zu Großenmarpe an..

- Ein Halbbruder seiner Frau, Johann Christoph (Henrich) Philipp Koring heiratete Amalie Elisabeth Schlüter aus Schlangen und übernahm 1803 den Hof Oberkönig Meinberg Nr.3 und nannte sich dann Oberkönig nach dem Namen des Hofes.

- 1826 standen Teile des Hofes zur in Ermangelung anderer Zahlungsmittel zum Verkauf.Lippisches Intelligenzblatt Nr.2 1826.

Kinder:

- 1) **81** Anna Marie **Oberkönig**, ev., lebte in Kohlstädt, Nr. 35,
* 1803 (s) in Meinberg (?), † 11.08.1881 in Kohlstädt
- 2) Caroline Henriette Charlotte Elisabeth **Oberkönig**, ev.,
* 14.09.1804 in Meinberg, ~ 23.09.1804 in Meinberg. † 01.02.1810 in Meinberg (Brustkrankheit),
□ 04.02.1810 in Meinberg.
- 3) Anna Marie Sophie Ilsabein **Oberkönig**, ev.,
* 06.11.1807 in Meinberg, ~ 15.11.1807 in Meinberg.
Paten: Johann Ernst Oberkönig; Sophie König.
- 4) **95** Friedrich Ernst Christoph **Oberkönig**, ev., Einlieger in Meinberg, Nr. 3,
* 21.03.1812 in Meinberg, † 18.01.1875 in Meinberg

Identisch mit Kek.-Nr. 80

1 **89** Wallbaum wird Oberkönig, Hermann (1610-1656 (l)); 2 **90** Oberkönig, Clara (1631 (e)-1695); 3 **91** Oberkönig, Johann Henrich (1663 (u)-1713); 4 **92** Oberkönig, Hans Jörgen (1697-1748); 5 **93** Oberkönig, Jürgen Henrich (1737-1793); 6 **94** Oberkönig, Johann Ernst Henrich (1767-1833); 7 **95** Oberkönig, Friedrich Ernst Christoph (1812-1875);

95 **Friedrich** Ernst Christoph **Oberkönig**, ev., Einlieger in Meinberg, Nr. 3

* 21.03.1812 in Meinberg, ~ 27.03.1812 in Meinberg

Paten: Kaiser, S. Henr. Kulemeyer, August Wrenger.

† 18.01.1875 in Meinberg (Altersschwäche), □ 21.01.1875 in Meinberg.

Vater: **94** Johann **Ernst** Henrich **Oberkönig**.

Mutter: Anne **Sophie** Hedwig **Koring (Kohring)**, ev., lebte in Meinberg, Nr. 3.

∞ K 08.02.1840 in Meinberg mit Anna Marie **Luise** Henriette **Brinkmann**, ev., lebte in Meinberg, Nr. 3 <Johann **Simon** Henrich **Brinkmann**, ev., Rademacher, Colon in Wilberg, Nr. 16, und Amalie Luise **Pöhlker (Pölker)**, ev., lebte in Wilberg, Nr. 16>,
* 11.12.1815 in Wilberg.

Herkunft: Meinberg Nr. 3

Notizen zu **Friedrich Ernst Christoph Oberkönig**:

- Bei der Eheschließung Henrich durch Friedrich überschrieben, das Geburtsdatum 21.03.1812 ist im Kirchenbuch bei der Eheschließung angegeben.

- Eheprotokoll Amt Horn Aktum 9. Januar 1840 Friedrich Ernst Christopf Oberkönig weiland Leibzüchters Ernst Oberkönigs auf Nr.3 zu Meinberg ehelicher Sohn verheiratet sich mit Louise Brinkmann eheliche Tochter des Einliegers Simon Brinkmann zu Meinberg.

Kinder:

- 1) **9** Luise Konradine Amalie **Oberkönig**, ev., lebte in Wilberg, Nr. 13,
* 20.08.1840 in Meinberg, † 04.11.1871 in Wilberg
- 2) **101** Heinrich **Friedrich** Wilhelm **Oberkönig**, ev., Colon in Meinberg, Nr.123,
* 04.12.1843 in Meinberg
- 3) **106** Simon Friedrich **Wilhelm** **Oberkönig**, ev., Maurer in Wehren, Nr. 19,
* 23.07.1846 in Meinberg, † 27.04.1880 in Wehren
- 4) **96** Simon **Heinrich** Wilhelm **Oberkönig**, ev., Colon in Meinberg, Nr.154,
* 22.06.1849 in Meinberg, † 1896

Identisch mit Kek.-Nr. 40

1 **89** Wallbaum wird Oberkönig, Hermann (1610-1656 (l)); 2 **90** Oberkönig, Clara (1631 (e)-1695); 3 **91** Oberkönig, Johann Henrich (1663 (u)-1713); 4 **92** Oberkönig, Hans Jörgen (1697-1748); 5 **93** Oberkönig, Jürgen Henrich (1737-1793); 6 **94** Oberkönig, Johann Ernst Henrich (1767-1833); 7 **95** Oberkönig, Friedrich Ernst Christoph (1812-1875); 8 **96** Oberkönig, Simon **Heinrich** Wilhelm (1849-1896);

96 Simon **Heinrich** Wilhelm **Oberkönig**, ev., Colon in Meinberg, Nr.154

* 22.06.1849 in Meinberg, ~ 01.07.1849 in Meinberg.

† 1896.

Vater: **95** Friedrich Ernst Christoph **Oberkönig**.

Mutter: Anna Marie **Luise** Henriette **Brinkmann**, ev., lebte in Meinberg, Nr. 3.

∞ 1/2 K 22.10.1875 in Meinberg mit **97** Sophie Luise Wilhelmine **Henriette Brand**, ev., lebte in Meinberg <**15** Hermann **Heinrich** Wilhelm **Brand**, ev., Wegeaufseher in Wilberg, Nr. 60, und **Sophie** Luise Christine **Knickmann**, ev., lebte in Wilberg, Nr. 60>,
* 16.08.1849 in Wilberg, † 1919.

Herkunft: Meinberg

Kinder:

- 1) Caroline Wilhelmine **Luise** **Oberkönig (König)**, ev.,
* 02.04.1876 in Meinberg, ~ 14.04.1876 in Meinberg. † 17.07.1964.

- 2) Henriette Friederike Amalie **Oberkönig**, ev.,
* 02.08.1878 in Meinberg, ~ 11.08.1878 in Meinberg.
3) **98** Gustav **Oberkönig**, ev., lebte in Meinberg,
* 1879 in Meinberg, † 1935 in Bad Meinberg
4) Wilhelmine Henriette Charlotte **Oberkönig**, ev.,
* 29.04.1880 in Meinberg, ~ 10.05.1880 in Meinberg.
5) **86** Friedrich Heinrich August **Oberkönig**, ev.,
* 25.04.1883 in Meinberg, † 26.04.1964 in Gehrden
6) **102** Christian Heinrich August **Oberkönig**, ev., Ziegler und Colon in Meinberg, Nr.154,
* 12.07.1884 in Meinberg

97

1 **89** Wallbaum wird **Oberkönig**, Hermann (1610-1656 (l)); 2 **90** **Oberkönig**, Clara (1631 (e)-1695); 3 **91** **Oberkönig**, Johann Henrich (1663 (u)-1713); 4 **92** **Oberkönig**, Hans Jörgen (1697-1748); 5 **73** **Oberkönig**, Anna Margarethe Lisabeth (1731-1771); 6 **74** **Mönnig**, Johann Carl Henrich (1753 (v)-1807); 7 **12** **Mönnig**, Anna Marie Friederike Luise (1795); 8 **15** **Brand**, Hermann Heinrich Wilhelm (1816); 9 **97** **Brand**, Sophie Luise Wilhelmine Henriette (1849-1919); Sophie Luise Wilhelmine Henriette **Brand**, ev., lebte in Meinberg
* 16.08.1849 in Wilberg, ~ 26.08.1849 in Meinberg.
† 1919.

Vater: **15** Hermann Heinrich Wilhelm **Brand**.

Mutter: Sophie Luise Christine **Knickmann**, ev., lebte in Wilberg, Nr. 60.

o-o 1/1 1872 mit **63** Heinrich Friedrich August **König** (**Niederkönig**), ev., Maurermeister in Meinberg, Nr. 12 <Friedrich Wilhelm Christoph **Niederkönig** wird **König**, ev., Schneider in Meinberg, Nr. 12, und **62** Sophie Friederike Luise **Mönnich**, ev., lebte in Meinberg, Nr. 12>, * 24.08.1854 in Meinberg, † 09.03.1921 in Bad Meinberg.

∞ 2/1 K 22.10.1875 in Meinberg mit **96** Simon Heinrich Wilhelm **Oberkönig**, ev., Colon in Meinberg, Nr.154 <**95** Friedrich Ernst Christoph **Oberkönig**, ev., Einlieger in Meinberg, Nr. 3, und Anna Marie Luise Henriette **Brinkmann**, ev., lebte in Meinberg, Nr. 3>, * 22.06.1849 in Meinberg, † 1896.

Herkunft: Wilberg Nr. 60

*Kind mit Heinrich Friedrich August **König**:* siehe Partner.

*Kinder mit Simon Heinrich Wilhelm **Oberkönig**:* siehe Ehemann.

1 **89** Wallbaum wird **Oberkönig**, Hermann (1610-1656 (l)); 2 **90** **Oberkönig**, Clara (1631 (e)-1695); 3 **91** **Oberkönig**, Johann Henrich (1663 (u)-1713); 4 **92** **Oberkönig**, Hans Jörgen (1697-1748); 5 **93** **Oberkönig**, Jürgen Henrich (1737-1793); 6 **94** **Oberkönig**, Johann Ernst Henrich (1767-1833); 7 **95** **Oberkönig**, Friedrich Ernst Christoph (1812-1875); 8 **96** **Oberkönig**, Simon Heinrich Wilhelm (1849-1896); 9 **98** **Oberkönig**, Gustav (1879-1935);

auch:

1 **89** Wallbaum wird **Oberkönig**, Hermann (1610-1656 (l)); 2 **90** **Oberkönig**, Clara (1631 (e)-1695); 3 **91** **Oberkönig**, Johann Henrich (1663 (u)-1713); 4 **92** **Oberkönig**, Hans Jörgen (1697-1748); 5 **73** **Oberkönig**, Anna Margarethe Lisabeth (1731-1771); 6 **74** **Mönnig**, Johann Carl Henrich (1753 (v)-1807); 7 **12** **Mönnig**, Anna Marie Friederike Luise (1795); 8 **15** **Brand**, Hermann Heinrich Wilhelm (1816); 9 **97** **Brand**, Sophie Luise Wilhelmine Henriette (1849-1919); 10 **98** **Oberkönig**, Gustav (1879-1935);

98

Gustav **Oberkönig**, ev., lebte in Meinberg

* 1879 in Meinberg.

† 1935 in Bad Meinberg.

Vater: **96** Simon Heinrich Wilhelm **Oberkönig**.

Mutter: **97** Sophie Luise Wilhelmine Henriette **Brand**.

∞ 1917 (s).

Herkunft: Meinberg

Kind:

100 Willi **Oberkönig**, ev., lebte in Bad Meinberg,

* 1918 in Bad Meinberg, † 1965 in Bad Meinberg

1 **89** Wallbaum wird **Oberkönig**, Hermann (1610-1656 (l)); 2 **90** **Oberkönig**, Clara (1631 (e)-1695); 3 **91** **Oberkönig**, Johann Henrich (1663 (u)-1713); 4 **92** **Oberkönig**, Hans Jörgen (1697-1748); 5 **93** **Oberkönig**, Jürgen Henrich (1737-1793); 6 **94** **Oberkönig**, Johann Ernst Henrich (1767-1833); 7 **95** **Oberkönig**, Friedrich Ernst Christoph (1812-1875); 8 **106** **Oberkönig**, Simon Friedrich Wilhelm (1846-1880); 9 **107** **Oberkönig**, Heinrich Friedrich Wilhelm (1875-1938); 10 **99** **Oberkönig**, Wilhelm (1906-1991);

99

Wilhelm **Oberkönig**, ev., Maurermeister in Horn-Bad Meinberg

* 26.09.1906 in Wehren, ~ 26.09.1906 (n) in Bad Meinberg.

† 26.11.1991 in Detmold, □ 29.11.1991 in Bad Meinberg.

Vater: **107** Heinrich Friedrich Wilhelm **Oberkönig**.

Mutter: Marie Wilhelmine Henriette **Beermann**, ev., lebte in Wehren, Nr. 19.

∞ Z 22.07.1932 in Bad Meinberg mit Grete **Rose**, ev., lebte in Horn-Bad Meinberg, * 06.06.1908 in Brüntrup,

† 26.02.1993 in Detmold.

Herkunft: Wehren Nr. 19

Notizen / Bilder zu Wilhelm Oberkönig:



Bild: Wilhelm Oberkönig geb. 1906

Kind:

38 Margret Oberkönig, ev., lebte in Detmold,
* 13.06.1938 in Detmold, † 27.03.2006 in Bad Lippspringe

1 **89 Wallbaum wird Oberkönig**, Hermann (1610-1656 (I)); 2 **90 Oberkönig**, Clara (1631 (e)-1695); 3 **91 Oberkönig**, Johann Henrich (1663 (u)-1713); 4 **92 Oberkönig**, Hans Jörgen (1697-1748); 5 **93 Oberkönig**, Jürgen Henrich (1737-1793); 6 **94 Oberkönig**, Johann Ernst Henrich (1767-1833); 7 **95 Oberkönig**, Friedrich Ernst Christoph (1812-1875); 8 **96 Oberkönig**, Simon Heinrich Wilhelm (1849-1896); 9 **98 Oberkönig**, Gustav (1879-1935); 10 **100 Oberkönig**, Willi (1918-1965); auch:

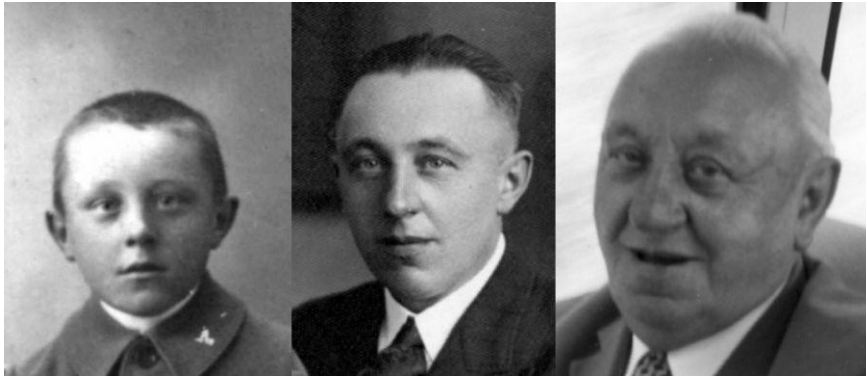
1 **89 Wallbaum wird Oberkönig**, Hermann (1610-1656 (I)); 2 **90 Oberkönig**, Clara (1631 (e)-1695); 3 **91 Oberkönig**, Johann Henrich (1663 (u)-1713); 4 **92 Oberkönig**, Hans Jörgen (1697-1748); 5 **73 Oberkönig**, Anna Margarethe Lisabeth (1731-1771); 6 **74 Mönnig**, Johann Carl Henrich (1753 (v)-1807); 7 **12 Mönnig**, Anna Marie Friederike Luise (1795); 8 **15 Brand**, Hermann Heinrich Wilhelm (1816); 9 **97 Brand**, Sophie Luise Wilhelmine Henriette (1849-1919); 10 **98 Oberkönig**, Gustav (1879-1935); 11 **100 Oberkönig**, Willi (1918-1965);

100

Willi Oberkönig, ev., lebte in Bad Meinberg

* 1918 in Bad Meinberg.

† 1965 in Bad Meinberg.

Vater: **98 Gustav Oberkönig**.

∞ 1943 (s) mit Hildegard **Schüter**, rk., lebte in Bad Meinberg, * 16.08.1921 in NN, † 17.12.2008.

Herkunft: Bad Meinberg

Kinder: -

Oberkönig_Meinberg123

1 **89 Wallbaum wird Oberkönig**, Hermann (1610-1656 (I)); 2 **90 Oberkönig**, Clara (1631 (e)-1695); 3 **91 Oberkönig**, Johann Henrich (1663 (u)-1713); 4 **92 Oberkönig**, Hans Jörgen (1697-1748); 5 **93 Oberkönig**, Jürgen Henrich (1737-1793); 6 **94 Oberkönig**, Johann Ernst Henrich (1767-1833); 7 **95 Oberkönig**, Friedrich Ernst Christoph (1812-1875); 8 **101 Oberkönig**, Heinrich Friedrich Wilhelm (1843);

101

Heinrich Friedrich Wilhelm Oberkönig, ev., Colon in Meinberg, Nr.123

* 04.12.1843 in Meinberg, ~ 10.12.1843 in Meinberg.

Vater: **95 Friedrich** Ernst Christoph **Oberkönig**.

Mutter: Anna Marie Luise Henriette **Brinkmann**, ev., lebte in Meinberg, Nr. 3.

∞ K 14.08.1872 in Meinberg mit Caroline Wilhelmine **Brand**, ev., lebte in Meinberg, Nr.123 <Johann Jürgen Friedrich Philipp

Brand, ev., Colon in Wehren, Nr. 12, und Friederike **Voigt**, ev., lebte in Wehren, Nr. 12>, * 23.03.1849 in Wehren.

Herkunft: Meinberg

Kinder:

- 1) Friedrich Dieterich Heinrich **Oberkönig**, ev., Maurer in Hagen,
* 07.09.1872 in Meinberg, ~ 22.09.1872 in Meinberg.
- 2) August Heinrich Wilhelm **Oberkönig**, ev.,
* 24.04.1876 in Meinberg, ~ 07.05.1876 in Meinberg.
- 3) August Friedrich **Oberkönig**, ev.,
* 13.04.1878 in Meinberg, ~ 22.04.1878 in Meinberg. † 05.12.1878.
- 4) **26 Luise** Hermine Pauline **Oberkönig**, ev., lebte in Meinberg, Nr.123,
* 21.06.1883 in Meinberg, † 15.03.1956 in Detmold

Oberkönig_Meinberg_154

1 **89 Wallbaum wird Oberkönig**, Hermann (1610-1656 (I)); 2 **90 Oberkönig**, Clara (1631 (e)-1695); 3 **91 Oberkönig**, Johann Henrich (1663 (u)-1713); 4 **92 Oberkönig**, Hans Jörgen (1697-1748); 5 **93 Oberkönig**, Jürgen Henrich (1737-1793); 6 **94 Oberkönig**, Johann Ernst Henrich (1767-1833); 7 **95 Oberkönig**, Friedrich Ernst Christoph (1812-1875); 8 **96 Oberkönig**, Simon Heinrich Wilhelm (1849-1896); 9 **102 Oberkönig**, Christian Heinrich August (1884);

auch:

1 **89 Wallbaum wird Oberkönig**, Hermann (1610-1656 (I)); 2 **90 Oberkönig**, Clara (1631 (e)-1695); 3 **91 Oberkönig**, Johann Henrich (1663 (u)-1713); 4 **92 Oberkönig**, Hans Jörgen (1697-1748); 5 **73 Oberkönig**, Anna Margarethe Lisabeth (1731-1771); 6 **74 Mönnig**, Johann Carl Henrich (1753 (v)-1807); 7 **12 Mönnig**, Anna Marie Friederike Luise (1795); 8 **15 Brand**, Hermann Heinrich Wilhelm (1816); 9 **97 Brand**, Sophie Luise Wilhelmine Henriette (1849-1919); 10 **102 Oberkönig**, Christian Heinrich August (1884);

102

Christian Heinrich August Oberkönig, ev., Ziegler und Colon in Meinberg, Nr.154

* 12.07.1884 in Meinberg, ~ 20.07.1884 in Meinberg.

Vater: **96 Simon** Heinrich Wilhelm **Oberkönig**.

Mutter: **97 Sophie** Luise Wilhelmine Henriette **Brand**.

∞ K 10.10.1909 in Meinberg mit Luise Wilhelmine Henriette **Kriete**, ev., lebte in Meinberg, Nr.154, * 14.11.1885 in Schlangen.

Herkunft: Meinberg Nr.154

Kind:

August Wilhelm Karl **Oberkönig**, ev.,

* 12.01.1918 in Bad Meinberg, ~ 10.02.1918 in Bad Meinberg.

Oberkönig_Reelkirchen

1 **89 Wallbaum wird Oberkönig**, Hermann (1610-1656 (l)); 2 **90 Oberkönig**, Clara (1631 (e)-1695); 3 **91 Oberkönig**, Johann Henrich (1663 (u)-1713); 4 **103 Oberkönig**, Johann Henrich (1704-1738 (v));

103 Johann Henrich **Oberkönig**, ev., Diener in Reelkirchen

* 08.06.1704 in Meinberg.

† 11.12.1738 (v) in Reelkirchen, □ 11.12.1738 in Reelkirchen.

Vater: **91** Johann Henrich (Hans) **Oberkönig**.

Mutter: Anna Elisabeth **Otto wird Oberkönig**, ev., lebte in Meinberg, Nr. 3.

∞ 17.05.1736 in Amt Horn mit Anna Maria Ilsabeen **Rey**, ev., lebte in Reelkirchen <**Tönnies** Heinrich **Rey**, ev., Großkötter in Reelkirchen, Nr. 4, und **Agnesa** Lisebeth (Agnete) **Arends (Arend)**, ev., lebte in Reelkirchen, Nr. 4>,

* 17.08.1715 in Reelkirchen.

Herkunft: Meinberg Nr. 3

Notizen zu Johann Henrich Oberkönig:

- Konf. 1718

- Diener bei der Frau von Bruchhausen.

Kind:

Johann Christopf **Oberkönig**, ev.,

* 13.10.1736 in Reelkirchen, ~ 21.10.1736 in Reelkirchen.

Oberkönig_Wehren_16

1 **89 Wallbaum wird Oberkönig**, Hermann (1610-1656 (l)); 2 **90 Oberkönig**, Clara (1631 (e)-1695); 3 **91 Oberkönig**, Johann Henrich (1663 (u)-1713); 4 **92 Oberkönig**, Hans Jörgen (1697-1748); 5 **93 Oberkönig**, Jürgen Henrich (1737-1793); 6 **94 Oberkönig**, Johann **Ernst** Henrich (1767-1833); 7 **95 Oberkönig**, **Friedrich** Ernst Christoph (1812-1875); 8 **106 Oberkönig**, Simon Friedrich **Wilhelm** (1846-1880); 9 **104 Oberkönig**, Heinrich **Friedrich** Wilhelm (1878-1974);

104 Heinrich **Friedrich** Wilhelm **Oberkönig**, ev., Maurerpolier in Wehren, Nr. 16

* 11.05.1878 in Wehren, ~ 19.05.1878 in Meinberg

Paten: Wilhelm Adam; Fritz Oberkönig; Heinrich Focke.

† 14.10.1974 in Detmold (Altersschwäche).

Vater: **106** Simon Friedrich **Wilhelm Oberkönig**.

Mutter: **Christine** Friederike Amalie **Brune**, ev., lebte in Wehren, Nr. 19.

∞ 1/1 Z 20.01.1906 in Bad Meinberg mit Wilhelmine **Karoline** Sophie Henriette **Merck oder Hofmeister**, ev., lebte in Wehren, Nr. 16 <Simon Friedrich **Merck oder Hofmeister**, ev., Colon in Wehren, Nr. 16, und Wilhelmine Dorothea **Schäfer**, ev., lebte in Wehren, Nr. 16>, * 27.10.1880 in Wehren.

∞ 2/1 Z 08.04.1922 in Bad Meinberg mit Henriette **Jürgens**, ev., lebte in Wehren, Nr. 16, * 14.07.1889 in Oberschönhagen, † 23.11.1984 in Detmold.

Herkunft: Wehren Nr. 19

*Notizen / Bilder zu Heinrich **Friedrich** Wilhelm Oberkönig:*



Bild: Friedrich Oberkönig geb. 1878

*Kind mit Wilhelmine **Karoline** Sophie Henriette **Merck oder Hofmeister:***

84 August Christian **Oberkönig**, ev., Diplom-Volkswirt in Beckum,

* 13.08.1913 in Wehren, † 13.03.2009 in Beckum

*Kinder mit Henriette **Jürgens:***

1) (Elfriede **Oberkönig**)

2) **147** Hildegard **Oberkönig**, ev., lebte in Wehren,

* 03.04.1925 in Wehren, † 30.04.2010 in Bad Meinberg

3) **105** Arnold **Oberkönig**, ev., lebte in Wehren, Nr. 16,

* 28.04.1928 in Wehren, † 26.02.2012 in Detmold

1 **89 Wallbaum wird Oberkönig**, Hermann (1610-1656 (l)); 2 **90 Oberkönig**, Clara (1631 (e)-1695); 3 **91 Oberkönig**, Johann Henrich (1663 (u)-1713); 4 **92 Oberkönig**, Hans Jörgen (1697-1748); 5 **93 Oberkönig**, Jürgen Henrich (1737-1793); 6 **94 Oberkönig**, Johann **Ernst** Henrich (1767-1833); 7 **95 Oberkönig**, **Friedrich** Ernst Christoph (1812-1875); 8 **106 Oberkönig**, Simon Friedrich **Wilhelm** (1846-1880); 9 **104 Oberkönig**, Heinrich **Friedrich** Wilhelm (1878-1974); 10 **105 Oberkönig**, Arnold (1928-2012);

105

Arnold **Oberkönig**, ev., lebte in Wehren, Nr. 16

* 28.04.1928 in Wehren.

† 26.02.2012 in Detmold.

Vater: **104** Heinrich Friedrich Wilhelm **Oberkönig**.*Mutter:* Henriette **Jürgens**, ev., lebte in Wehren, Nr. 16.∞ Z 05.05.1950 in Bad Meinberg mit Käthe **Jupke**, lebt in Wehren, Nr. 16, * 04.11.1927 in Breslau, † 24.08.2012 in Detmold.*Herkunft:* Wehren Nr. 16*Notizen / Bilder zu Arnold Oberkönig:**Bild:* Arnold Oberkönig geb. 1928*Kind:*1) (Ute Marie Henriette **Oberkönig**)**Oberkönig_Wehren_19**1 **89** Wallbaum wird **Oberkönig**, Hermann (1610-1656 (l)); 2 **90** **Oberkönig**, Clara (1631 (e)-1695); 3 **91** **Oberkönig**, Johann Henrich (1663 (u)-1713); 4 **92** **Oberkönig**, Hans Jörgen (1697-1748); 5 **93** **Oberkönig**, Jürgen Henrich (1737-1793); 6 **94** **Oberkönig**, Johann Ernst Henrich (1767-1833); 7 **95** **Oberkönig**, Friedrich Ernst Christoph (1812-1875); 8 **106** **Oberkönig**, Simon Friedrich Wilhelm (1846-1880);

106

Simon Friedrich Wilhelm **Oberkönig**, ev., Maurer in Wehren, Nr. 19

* 23.07.1846 in Meinberg, ~ 02.08.1846 in Meinberg

Paten: Simon Brinkmann; Friedrich Knickmann; Wilhelm Altekträger.

† 27.04.1880 in Wehren.

Vater: **95** Friedrich Ernst Christoph **Oberkönig**.*Mutter:* Anna Marie Luise Henriette **Brinkmann**, ev., lebte in Meinberg, Nr. 3.∞ K 13.08.1873 in Meinberg mit Christine Friederike Amalie **Brune**, ev., lebte in Wehren, Nr. 19 <Johann Henrich Christoph **Brune**, ev., Kötter in Meinberg, Nr. 89, und Friederika Sophie Luise **Kaeuper** (**Kemper**), ev., lebte in Meinberg, Nr. 89>,
* 29.08.1849 in Meinberg, † 29.03.1942 in Wehren.*Herkunft:* Meinberg*Notizen / Bilder zu Simon Friedrich Wilhelm Oberkönig:*

- Eheprotokoll (Staatsarchiv Detmold; L 108 A Nr.474, S.439-440) "Actum Horn am Amte, den 23.Juli 1873. Simon Friedrich Wilhelm, ehelicher Sohn des Einliegers Friedrich Oberkönig zu Meinberg, geboren am 23. Juli 1846, will sich verheiraten mit Christine Friederike Amalie, eheliche Tochter des verstorbenen Coloni Christoph Brune Nr.89 daselbst, geboren am 29. August 1849. Verlobte wollen sich in der Bauernschaft Meinberg als Einlieger niederlassen. Der Stättenbrautschatz der Braut konnte nicht verschrieben werden, weil der Besitzer des Colonates Nr.89 zu Meinberg wegen Krankheit nicht erschienen war..."

- Salbuch des Amtes Horn 1854-1894: Bauernschaft Wehren, Colonat Nr.19: Wrenger, Wohnhaus mit 5 Quadratruten und 5 Metzen Gartenland beim Haus. Durch Kauf auf den Namen Wilhelm Oberkönig aus Meinberg eingetragen am 15 Mai 1874. Staatsarchiv Detmold, L 101 C1 Amt Horn Nr.29 S.573

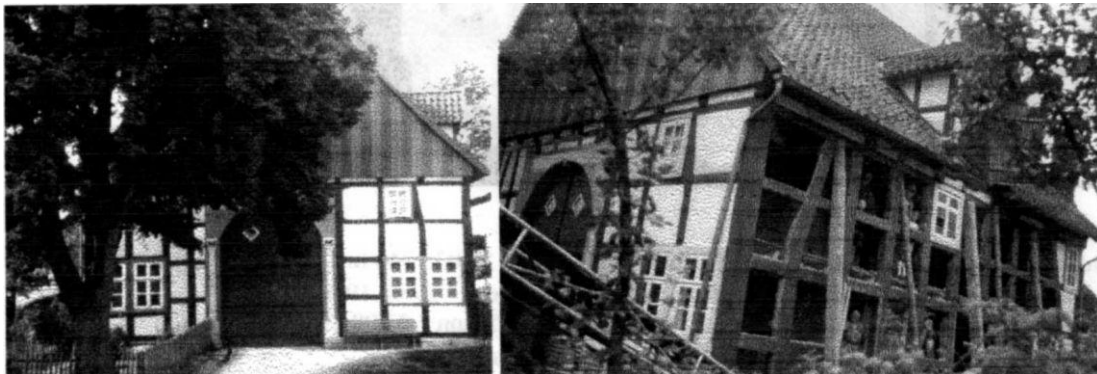
*Bild:* Simon Friedrich Wilhelm Oberkönig geb, 1846;

Haus Wehren Nr. 19

Wohnhaus vor dem Umbau

Wohnhaus beim ersten Umbau August 1955

Kinder:

- 1) **49** Luise Christine Wilhelmine **Oberkönig**, ev., lebte in Essen,
* 04.11.1873 in Wehren
- 2) **107** Heinrich Friedrich **Wilhelm Oberkönig**, ev., Maurer in Wehren, Nr. 19,
* 20.10.1875 in Wehren, † 08.07.1938 in Bad Meinberg
- 3) **104** Heinrich **Friedrich** Wilhelm **Oberkönig**, ev., Maurerpolier in Wehren, Nr. 16,
* 11.05.1878 in Wehren, † 14.10.1974 in Detmold
- 4) **109** **Heinrich** Friedrich **Oberkönig**, ev., Bahnarbeiter in Wehren, Nr. 22,
* 04.08.1880 in Wehren, † 1958

Identisch mit Kek.-Nr. 20

1 **89** Wallbaum wird **Oberkönig**, Hermann (1610-1656 (l)); 2 **90** **Oberkönig**, Clara (1631 (e)-1695); 3 **91** **Oberkönig**, Johann Henrich (1663 (u)-1713); 4 **92** **Oberkönig**, Hans Jörgen (1697-1748); 5 **93** **Oberkönig**, Jürgen Henrich (1737-1793); 6 **94** **Oberkönig**, Johann **Ernst** Henrich (1767-1833); 7 **95** **Oberkönig**, **Friedrich** Ernst Christoph (1812-1875); 8 **106** **Oberkönig**, Simon Friedrich **Wilhelm** (1846-1880); 9 **107** **Oberkönig**, Heinrich Friedrich **Wilhelm** (1875-1938);

- 107** Heinrich Friedrich **Wilhelm Oberkönig**, ev., Maurer in Wehren, Nr. 19
* 20.10.1875 in Wehren, ~ 31.10.1875 in Meinberg.
† 08.07.1938 in Bad Meinberg (Verkehrsunfall).
Vater: **106** Simon Friedrich **Wilhelm Oberkönig**.
Mutter: **Christine** Friederike Amalie **Brune**, ev., lebte in Wehren, Nr. 19.
∞ Z 22.10.1904 in Bad Meinberg mit **Marie** Wilhelmine Henriette **Beermann**, ev., lebte in Wehren, Nr. 19 <Wilhelm Adolph **Gottlieb Beermann**, ev., Colon in Brüntrup, Nr. 37, und Karoline Wilhelmine Amalie **Schneider**, ev., lebte in Brüntrup, Nr. 37>, * 09.10.1880 in Brüntrup, † 15.10.1948 in Detmold.

Herkunft: Wehren Nr. 19

*Notizen / Bilder zu Heinrich Friedrich **Wilhelm** Oberkönig:*



*Bild: Wilhelm Oberkönig geb 1875
im ersten Weltkrieg*

Kinder:

- 1) **99** Wilhelm **Oberkönig**, ev., Maurermeister in Horn-Bad Meinberg,
* 26.09.1906 in Wehren, † 26.11.1991 in Detmold
- 2) **108** Heinrich **Oberkönig**, ev., Maler in Wehren, Nr. 19,
* 09.09.1909 in Wehren, † 27.08.1981 in Detmold
- 3) **110** **Friedrich** August (Fritz) **Oberkönig**, ev., Tischler, Bauer in Wehren, Nr. 25,
* 26.12.1912 in Wehren, † 01.01.1996 in Detmold
- 4) **117** **Marie** Christine **Oberkönig**, ev., Hausfrau in Horn-Bad Meinberg,
* 09.06.1915 in Wehren, † 31.08.1999 in Horn-Bad Meinberg

Identisch mit Kek.-Nr. 10

1 **89** Wallbaum wird **Oberkönig**, Hermann (1610-1656 (l)); 2 **90** **Oberkönig**, Clara (1631 (e)-1695); 3 **91** **Oberkönig**, Johann Henrich (1663 (u)-1713); 4 **92** **Oberkönig**, Hans Jörgen (1697-1748); 5 **93** **Oberkönig**, Jürgen Henrich (1737-1793); 6 **94** **Oberkönig**, Johann **Ernst** Henrich (1767-1833); 7 **95** **Oberkönig**, **Friedrich** Ernst Christoph (1812-1875); 8 **106** **Oberkönig**, Simon Friedrich **Wilhelm** (1846-1880); 9 **107** **Oberkönig**, Heinrich Friedrich **Wilhelm** (1875-1938); 10 **108** **Oberkönig**, Heinrich (1909-1981);

- 108** Heinrich **Oberkönig**, ev., Maler in Wehren, Nr. 19
* 09.09.1909 in Wehren.
† 27.08.1981 in Detmold, □ 01.09.1981 in Wehren.
Vater: **107** Heinrich Friedrich **Wilhelm Oberkönig**.
Mutter: **Marie** Wilhelmine Henriette **Beermann**, ev., lebte in Wehren, Nr. 19.
∞ Z 17.03.1948 in Belle mit Liesbeth **Kaiser**, ev., lebte in Wehren, Nr. 19, * 21.08.1912 in Belle, † 22.02.1997 in Steinheim.

Herkunft: Wehren Nr. 19

Notizen / Bilder zu Heinrich Oberkönig:



Bild: Heinrich Oberkönig geb. 1909

Kind:

- 1) (Helga Oberkönig)

Oberkönig_Wehren_22

1 **89 Wallbaum wird Oberkönig**, Hermann (1610-1656 (I)); 2 **90 Oberkönig**, Clara (1631 (e)-1695); 3 **91 Oberkönig**, Johann Henrich (1663 (u)-1713); 4 **92 Oberkönig**, Hans Jörgen (1697-1748); 5 **93 Oberkönig**, Jürgen Henrich (1737-1793); 6 **94 Oberkönig**, Johann Ernst Henrich (1767-1833); 7 **95 Oberkönig**, Friedrich Ernst Christoph (1812-1875); 8 **106 Oberkönig**, Simon Friedrich Wilhelm (1846-1880); 9 **109 Oberkönig**, Heinrich Friedrich (1880-1958); **109** Heinrich Friedrich **Oberkönig**, ev., Bahnarbeiter in Wehren, Nr. 22

* 04.08.1880 in Wehren, ~ 15.08.1880 in Meinberg

Paten: Heinrich Oberkönig; Fritz Oberkönig.

† 1958.

Vater: **106** Simon Friedrich Wilhelm **Oberkönig**.

Mutter: Christine Friederike Amalie **Brune**, ev., lebte in Wehren, Nr. 19.

∞ 20.01.1912 in Wöbbel mit Luise **Uhmeyer**, ev., lebte in Wehren, Nr. 22, * 15.08.1888 in Harzberg, † 1956.

Herkunft: Wehren Nr. 19

Notizen zu Heinrich Friedrich Oberkönig:

- Vater bei der Geburt tot.

Kinder:

- 1) **85** Heinrich **Oberkönig**, ev., Maurermeister in Belle,
* 21.11.1913 in Wehren, † 1987
- 2) Ernst Friedrich Karl **Oberkönig**, ev., lebte in Wehren, Nr. 22,
* 02.07.1917 in Wehren, ~ 15.07.1917 in Meinberg. † 12.1990 in Wehren.
- 3) Friedrich Wilhelm Otto **Oberkönig**, ev.,
* 31.12.1920 in Wehren, ~ 16.01.1921 in Meinberg. 19.02.1942 (x).

Oberkönig_Wehren_25

1 **89 Wallbaum wird Oberkönig**, Hermann (1610-1656 (I)); 2 **90 Oberkönig**, Clara (1631 (e)-1695); 3 **91 Oberkönig**, Johann Henrich (1663 (u)-1713); 4 **92 Oberkönig**, Hans Jörgen (1697-1748); 5 **93 Oberkönig**, Jürgen Henrich (1737-1793); 6 **94 Oberkönig**, Johann Ernst Henrich (1767-1833); 7 **95 Oberkönig**, Friedrich Ernst Christoph (1812-1875); 8 **106 Oberkönig**, Simon Friedrich Wilhelm (1846-1880); 9 **107 Oberkönig**, Heinrich Friedrich Wilhelm (1875-1938); 10 **110 Oberkönig**, Friedrich August (1912-1996);

110 Friedrich August (Fritz) **Oberkönig**, ev., Tischler, Bauer in Wehren, Nr. 25

* 26.12.1912 in Wehren.

† 01.01.1996 in Detmold, □ 05.01.1996 in Wehren.

Vater: **107** Heinrich Friedrich Wilhelm **Oberkönig**.

Mutter: Marie Wilhelmine Henriette **Beermann**, ev., lebte in Wehren, Nr. 19.

∞ Z 22.04.1948 in Bad Meinberg mit Berta **Habermeier**, ev., Anerbin in Wehren, Nr. 25 <Wilhelm **Habermeier**, ev., Bauer in Wehren, Nr. 25, und Luise **Kemper**, ev., lebte in Wehren, Nr. 25>, * 10.02.1919 in Wehren, † 03.08.2004 in Detmold.

Herkunft: Wehren Nr. 19

Notizen / Bilder zu Friedrich August Oberkönig:



Bild: Fritz Oberkönig geb 1912

Kinder:

- 1) (Friedrich **Oberkönig**)
- 2) (Liesel Ursula **Oberkönig**)

Papenmeyer_Meinberg

- 111** 1 **89 Wallbaum wird Oberkönig**, Hermann (1610-1656 (l)); 2 **90 Oberkönig**, Clara (1631 (e)-1695); 3 **91 Oberkönig**, Johann Henrich (1663 (u)-1713); 4 **92 Oberkönig**, Hans Jörgen (1697-1748); 5 **111 Oberkönig**, Anna Margaretha Ilsabein (1733-1793);
 Anna Margaretha Ilsabein **Oberkönig**, ev., lebte in Meinberg, Nr. 11
 * 20.03.1733 in Meinberg, ~ 30.03.1733 in Meinberg.
 † 07.10.1793 in Meinberg, □ 09.10.1793 in Meinberg.
Vater: **92** Hans Jörgen **Oberkönig**.
Mutter: Agnes Ilsabein **Niemeyer**, ev., lebte in Meinberg, Nr. 3.
 ∞ K 07.08.1757 in Meinberg mit Johann Bernhard **Papenmeyer**, ev., Großkötter in Meinberg, Nr. 11 <Johann Henrich **Lohmeyer** wird **Papenmeyer (Laumann)**, ev., Großkötter in Meinberg, Nr. 11, und Anna Elisabeth **Papenmeyer**, ev., Anerbin in Meinberg, Nr. 11>, * 19.03.1730 in Meinberg, † 01.03.1797 in Meinberg.
Herkunft: Meinberg Nr. 3
Kinder:
- 1) **13** Anna Margarethe Ilsabein **Papenmeyer**, ev., lebte in Wilberg, Nr.108,
 * 19.02.1760 in Meinberg
 - 2) **112** Johann Bernd Heinrich **Papenmeyer**, ev., Großkötter in Meinberg, Nr. 11,
 * 24.03.1770 in Meinberg, † 16.04.1834 in Meinberg
- 112** 1 **89 Wallbaum wird Oberkönig**, Hermann (1610-1656 (l)); 2 **90 Oberkönig**, Clara (1631 (e)-1695); 3 **91 Oberkönig**, Johann Henrich (1663 (u)-1713); 4 **92 Oberkönig**, Hans Jörgen (1697-1748); 5 **111 Oberkönig**, Anna Margaretha Ilsabein (1733-1793); 6 **112 Papenmeyer**, Johann Bernd Heinrich (1770-1834);
 Johann Bernd Heinrich **Papenmeyer**, ev., Großkötter in Meinberg, Nr. 11
 * 24.03.1770 in Meinberg, ~ 01.04.1770 in Meinberg.
 † 16.04.1834 in Meinberg (Wassersucht), □ 19.04.1834 in Meinberg.
Vater: Johann Bernhard **Papenmeyer**, ev., Großkötter in Meinberg, Nr. 11.
Mutter: **111** Anna Margaretha Ilsabein **Oberkönig**.
 ∞ K 27.10.1793 in Meinberg mit Anna Dorothea **Friederike Strunkmann**, ev., lebte in Meinberg, Nr. 11 <Jürgen Henrich **Schlinkmann wird Strunkmann**, ev., Leineweber, Bauerrichter in Meinberg, Nr. 49, und Anna Sophia Elisabeth **Strunkmann**, ev., Anerbin in Meinberg, Nr. 49>, * 07.05.1770 in Meinberg, † 10.11.1836 in Meinberg.
Herkunft: Meinberg Nr. 11
Notizen zu Johann Bernd Heinrich Papenmeyer:
 - Sterbealter 67 Jahre.
Kinder:
- 1) **113** Johann Bernd **Papenmeyer**, ev., Kleinkötter in Meinberg, Nr. 11,
 * 28.05.1795 in Meinberg, † 23.02.1829 in Meinberg
 - 2) **149** Friederike Dorothea **Papenmeyer**, ev., lebte in Meinberg,
 * 13.01.1797 in Meinberg
 - 3) **115** Friedrich Anton **Papenmeyer**, ev., Neuwohner in Meinberg, Nr.115,
 * 08.08.1809 in Meinberg, † 22.05.1867 in Meinberg
- 113** 1 **89 Wallbaum wird Oberkönig**, Hermann (1610-1656 (l)); 2 **90 Oberkönig**, Clara (1631 (e)-1695); 3 **91 Oberkönig**, Johann Henrich (1663 (u)-1713); 4 **92 Oberkönig**, Hans Jörgen (1697-1748); 5 **111 Oberkönig**, Anna Margaretha Ilsabein (1733-1793); 6 **112 Papenmeyer**, Johann Bernd Heinrich (1770-1834); 7 **113 Papenmeyer**, Johann Bernd (1795-1829);
 Johann Bernd **Papenmeyer**, ev., Kleinkötter in Meinberg, Nr. 11
 * 28.05.1795 in Meinberg, ~ 31.05.1795 in Meinberg
Paten: Johann Bernd Papenmeyer; Jürgen Henrich Struckmann; Obermüller H. F. Brand.
 † 23.02.1829 in Meinberg (Trommelsucht), □ 27.02.1829 in Meinberg.
Vater: **112** Johann Bernd Heinrich **Papenmeyer**.
Mutter: Anna Dorothea **Friederike Strunkmann**, ev., lebte in Meinberg, Nr. 11.
 ∞ K 24.07.1822 in Meinberg mit Friederike Catharina **Schlichting wird Papenmeyer**, ev., lebte in Meinberg, Nr. 11,
 * 23.11.1799 in Fromhausen, † 25.04.1867 in Meinberg.
Herkunft: Meinberg Nr. 11
Notizen zu Johann Bernd Papenmeyer:
 - Sterbealter 33 Jahre 9 Monate.
Kind:
- 114** Johann Bernd Friedrich Ludwig **Papenmeyer**, ev., Bauer in Meinberg, Nr. 11,
 * 29.06.1826 in Meinberg
- 114** 1 **89 Wallbaum wird Oberkönig**, Hermann (1610-1656 (l)); 2 **90 Oberkönig**, Clara (1631 (e)-1695); 3 **91 Oberkönig**, Johann Henrich (1663 (u)-1713); 4 **92 Oberkönig**, Hans Jörgen (1697-1748); 5 **111 Oberkönig**, Anna Margaretha Ilsabein (1733-1793); 6 **112 Papenmeyer**, Johann Bernd Heinrich (1770-1834); 7 **113 Papenmeyer**, Johann Bernd (1795-1829); 8 **114 Papenmeyer**, Johann Bernd Friedrich Ludwig (1826);
Johann Bernd Friedrich Ludwig **Papenmeyer**, ev., Bauer in Meinberg, Nr. 11
 * 29.06.1826 in Meinberg, ~ 09.07.1826 in Meinberg.
Vater: **113** Johann Bernd **Papenmeyer**.
Mutter: Friederike Catharina **Schlichting wird Papenmeyer**, ev., lebte in Meinberg, Nr. 11.
 ∞ K 11.07.1856 in Meinberg mit Karoline Sophie Henriette **Simonsmeyer**, ev., lebte in Meinberg, Nr. 11 <Jobst Henrich **Stammeyer wird Simonsmeyer**, ev., Halbspänner in Herrentrup, Nr. 9, und Henriette Amalia **Kuhlemeyer**, ev., lebte in Herrentrup, Nr. 9>, * 17.08.1831 in Herrentrup.

Herkunft: Meinberg Nr. 11

Kind:

24 Sophie Wilhelmine Amalia Henriette **Papenmeyer**, ev., lebte in Meinberg,
* 18.08.1861 in Meinberg, † 29.07.1887 in Meinberg

Papenmeyer_Meinberg_115

1 **89** Wallbaum wird Oberkönig, Hermann (1610-1656 (l)); 2 **90** Oberkönig, Clara (1631 (e)-1695); 3 **91** Oberkönig, Johann Henrich (1663 (u)-1713); 4 **92** Oberkönig, Hans Jörgen (1697-1748); 5 **111** Oberkönig, Anna Margaretha Ilsabein (1733-1793); 6 **112** Papenmeyer, Johann Bernd Heinrich (1770-1834); 7 **115** Papenmeyer, Friedrich Anton (1809-1867);

115 Friedrich Anton **Papenmeyer**, ev., Neuwohner in Meinberg, Nr.115

* 08.08.1809 in Meinberg, ~ 13.08.1809 in Meinberg.

† 22.05.1867 in Meinberg (Lungenentzündung), □ 26.05.1867 in Meinberg.

Vater: **112** Johann Bernd Heinrich **Papenmeyer**.

Mutter: Anna Dorothea Friederike **Strunkmann**, ev., lebte in Meinberg, Nr. 11.

∞ K 19.02.1837 in Meinberg mit Anna Marie Louise **Krecke**, ev., lebte in Meinberg, Nr.115 <Simon Henrich **Hagemeister** wird

Krecke, ev., Hoppenplöcker in Meinberg, Nr. 24, und Anna Marie Louise **Krecke**, ev., Anerbin in Meinberg, Nr. 24>.

* 23.04.1808 in Meinberg, † 04.04.1869 in Meinberg.

Herkunft: Meinberg Nr. 11

Kinder: -

Penke_Horn

1 **89** Wallbaum wird Oberkönig, Hermann (1610-1656 (l)); 2 **90** Oberkönig, Clara (1631 (e)-1695); 3 **91** Oberkönig, Johann Henrich (1663 (u)-1713); 4 **92** Oberkönig, Hans Jörgen (1697-1748); 5 **93** Oberkönig, Jürgen Henrich (1737-1793); 6 **94** Oberkönig, Johann Ernst Henrich (1767-1833); 7 **95** Oberkönig, Friedrich Ernst Christoph (1812-1875); 8 **106** Oberkönig, Simon Friedrich Wilhelm (1846-1880); 9 **107** Oberkönig, Heinrich Friedrich Wilhelm (1875-1938); 10 **117** Oberkönig, Marie Christine (1915-1999); 11 **116** Penke, Herbert Hermann Wilhelm (1946);

116 Herbert Hermann Wilhelm **Penke**, ev., Diplom-Ingenieur in Horn-Bad Meinberg

* 20.03.1946 in Detmold, ~ 12.05.1946 in Bad Meinberg.

Vater: Albert Hermann Heinrich **Penke**, ev., Maurermeister in Horn-Bad Meinberg.

Mutter: **117** Marie Christine **Oberkönig**.

∞ Z 30.06.1972 in Horn-Bad Meinberg mit Margret Amalie **Krome**, ev., Diplom-Ingenieur in Horn-Bad Meinberg <Konrad

August Fritz **Krome**, ev., Zimmermeister, Ingenieur in Horn-Bad Meinberg, und Emilie Marie **Meier zum Havergo**, ev., lebte in Horn-Bad Meinberg>, * 29.08.1948 in Detmold.

Herkunft: Wilberg Nr. 75

Lebensphasen von Herbert Hermann Wilhelm Penke:

bis 1948 lebte in Wehren, Nr. 19.

von 1948 bis 29.06.1972 lebte in Wilberg, Nr. 75.

seit 03.1971 Diplom-Ingenieur in Horn-Bad Meinberg.

Notizen / Bilder zu Herbert Hermann Wilhelm Penke:



Bild: Herbert Penke geb. 1946



Bild: Herbert Penke geb. 1946;
Haus Horn Karolinenweg 11

Kinder:

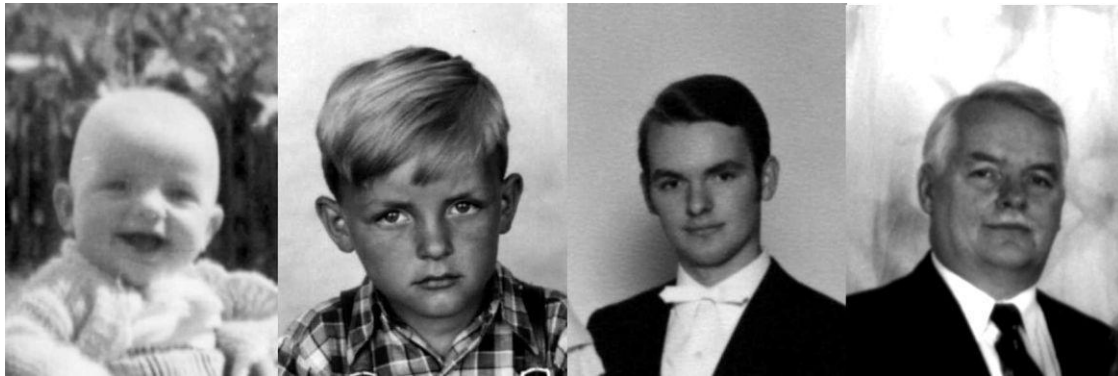
- 1) (Alexandra **Penke**)
- 2) (Gabriele **Penke**)

Identisch mit Kek.-Nr. 2

Penke_Wilberg

1 **89 Wallbaum wird Oberkönig**, Hermann (1610-1656 (l)); 2 **90 Oberkönig**, Clara (1631 (e)-1695); 3 **91 Oberkönig**, Johann Henrich (1663 (u)-1713); 4 **92 Oberkönig**, Hans Jörgen (1697-1748); 5 **93 Oberkönig**, Jürgen Henrich (1737-1793); 6 **94 Oberkönig**, Johann Ernst Henrich (1767-1833); 7 **95 Oberkönig**, Friedrich Ernst Christoph (1812-1875); 8 **106 Oberkönig**, Simon Friedrich **Wilhelm** (1846-1880); 9 **107 Oberkönig**, Heinrich Friedrich **Wilhelm** (1875-1938); 10 **117 Oberkönig**, Marie Christine (1915-1999);

117 **Marie** Christine **Oberkönig**, ev., Hausfrau in Horn-Bad Meinberg

* 09.06.1915 in Wehren, ~ 09.06.1915 (n) in Bad Meinberg.

† 31.08.1999 in Horn-Bad Meinberg (Altersschwäche), □ 03.09.1999 in Horn-Bad Meinberg.

Vater: **107** Heinrich Friedrich **Wilhelm Oberkönig**.

Mutter: **Marie** Wilhelmine Henriette **Beermann**, ev., lebte in Wehren, Nr. 19.

∞ Z 04.09.1942 in Bad Meinberg mit **Albert** Hermann Heinrich **Penke**, ev., Maurermeister in Horn-Bad Meinberg <Heinrich

Hermann Christoph **Penke**, ev., Maurerpolier in Wilberg, Nr. 75, und **Lina** Sophie Friederike **Keiser**, ev., Hausfrau in Wilberg, Nr. 75>, * 18.07.1913 in Wilberg, † 26.01.1988 in Detmold.

Herkunft: Wehren Nr. 19

Lebensphasen von Marie Christine Oberkönig:

bis 1948 Hausfrau in Wehren, Nr. 19.

seit 1948 Hausfrau in Wilberg, Nr. 75.

Hausfrau in Horn-Bad Meinberg.

Notizen / Bilder zu Marie Christine Oberkönig:



Bild: Marie Oberkönig geb. 1915

Kinder:

- 1) **116 Herbert** Hermann Wilhelm **Penke**, ev., Diplom-Ingenieur in Horn-Bad Meinberg,
* 20.03.1946 in Detmold
- 2) (**Klaus** Erich Heinrich Hermann **Penke**)

Identisch mit Kek.-Nr. 5

Platena genannt Mönch

1 **89 Wallbaum wird Oberkönig**, Hermann (1610-1656 (l)); 2 **90 Oberkönig**, Clara (1631 (e)-1695); 3 **91 Oberkönig**, Johann Henrich (1663 (u)-1713); 4 **41 Oberkönig**, Anna Liesabeth (1706 (s)-1742 (v)); 5 **121 Hofmeister**, Trin **Agnes** (1732); 6 **122 Rädeker**, Johann Friedrich (1756-1800); 7 **123 Rädeker**, Johann Bernd (1790); 8 **124 Rädeker**, Johann Friedrich **Wilhelm** (1814); 9 **27 Rädeker**, Luise Wilhelmine **Amalie** Hedwig (1850-1892); 10 **78 Dickewied**, Amalie Hermine **Auguste** (1874-1911); 11 **118 Platena genannt Mönch**, **Wilhelm** Heinrich August (1896-1987);

118 **Wilhelm** Heinrich August **Platena genannt Mönch**, ev., Landwirt in Bad Meinberg, Nr.127

* 13.03.1896 in Meinberg.

† 12.02.1987 in Meinberg.

Vater: Simon **Heinrich** Friedrich Wilhelm **Platena genannt Mönch**, ev., Bauer in Meinberg, Nr. 13.

Mutter: **78** Amalie Hermine **Auguste Dickewied**.

∞ 14.04.1921 in Meinberg mit **Martha** Anna Sophie **Stegemann**, ev., lebte in Bad Meinberg, Nr.127 <Philipp **Stegemann**, ev.,

Tischler in Bad Meinberg, Nr.127, und Sophie Friederike **Caroline Altenbernd**, ev., lebte in Bad Meinberg, Nr.127>.,

* 20.09.1892 in Meinberg, † 13.10.1968 in Bad Meinberg.

Herkunft: Meinberg Nr. 13

Kinder: -

Plate_Meinberg

1 **89 Wallbaum wird Oberkönig**, Hermann (1610-1656 (l)); 2 **90 Oberkönig**, Clara (1631 (e)-1695); 3 **91 Oberkönig**, Johann Henrich (1663 (u)-1713); 4 **92 Oberkönig**, Hans Jörgen (1697-1748); 5 **73 Oberkönig**, Anna Margarethe Lisabeth (1731-1771); 6 **119 Mönch wird Plate**, Jürgen Henrich (1758 (v)-1821);

119 Jürgen Henrich **Mönch wird Plate**, ev., Colon in Meinberg, Nr. 19

* 29.01.1758 (v) in Meinberg, ~ 29.01.1758 in Meinberg.

† 28.10.1821 in Meinberg (Brustkrankheit), □ 01.11.1821 in Meinberg.

Vater: Friedrich Henrich **Mönch (Mönch)**, ev., Großkötter in Meinberg, Nr. 13.

Mutter: **73** Anna Margarethe Lisabeth **Oberkönig**.

∞ 1/2 K 02.10.1796 in Meinberg mit Ilsabein Catharina Margaretha **Kruel wird Plate**, ev., lebte in Meinberg, Nr. 19,
* 04.07.1751 (v) in Hedderhagen.

Herkunft: Meinberg Nr. 13

Notizen zu Jürgen Henrich Mönch wird Plate:

- Vater Mönch
- Sterbealter 65 Jahre.
- Kinder:* -

Pöhlker_Wehren

1 **89 Wallbaum wird Oberkönig**, Hermann (1610-1656 (l)); 2 **90 Oberkönig**, Clara (1631 (e)-1695); 3 **91 Oberkönig**, Johann Henrich (1663 (u)-1713); 4 **41 Oberkönig**, Anna Liesabeth (1706 (s)-1742 (v)); 5 **42 Hofmeister**, Johann Friedrich (1731-1804); 6 **71 Hofmeister**, Anna Dorothea Ilsabein (1759 (v)-1827); 7 **72 Möllmeyer**, Johann Jürgen (1780-1850); 8 **30 Möllmeyer**, Sophie Friederike Amalie (1814-1857); 9 **31 Ehlert**, Carl Christoph Friedrich (1845-1881); 10 **32 Ehlert**, Friederich Hermann Christopf (1871-1911); 11 **120 Ehlert**, Dorothea Amalie Caroline Frieda (1899-1963);

120 Dorothea Amalie Caroline Frieda **Ehlert**, ev., lebte in Wehren, Nr. 18

* 27.02.1899 in Wehren.

† 22.05.1963.

Vater: **32 Friederich** Hermann Christopf (Fritz) **Ehlert (Elert)**.

Mutter: Minna **Reese**, ev., lebte in Wehren, Nr. 5.

∞ 1922 (v) mit August Friedrich Wilhelm (Fritz) **Pöhlker**, ev., Landwirt in Wehren, Nr. 18 <Simon Jürgen Heinrich **Pöhlker**, ev., Landwirt in Wehren, Nr. 18, und Luise Henriette Wilhelmine **Vogt**, ev., lebte in Wehren, Nr. 18>, * 06.11.1891 in Wehren, † 01.05.1972.

Herkunft: Wehren Nr. 5

Notizen / Bilder zu Dorothea Amalie Caroline Frieda Ehlert:



Bild: Dorothea Amalie Caroline Frieda Ehlert geb. 1899

Kinder:

- 1) (Fritz) **Pöhlker**
- 2) **145 Magdalene Pöhlker**, ev., lebte in Horn-Bad Meinberg,
* 14.12.1924 in Wehren, † 02.01.2015

Rädeker_Heesten

1 **89 Wallbaum wird Oberkönig**, Hermann (1610-1656 (l)); 2 **90 Oberkönig**, Clara (1631 (e)-1695); 3 **91 Oberkönig**, Johann Henrich (1663 (u)-1713); 4 **41 Oberkönig**, Anna Liesabeth (1706 (s)-1742 (v)); 5 **121 Hofmeister**, Trin Agnes (1732);

121 Trin Agnes (Agnetha) **Hofmeister**, ev., lebte in Heesten, Nr. 14

* 08.12.1732 in Wehren-Vahlhausen, ~ 28.12.1732 in Meinberg.

Vater: Johan Cord Hofmeister, ev., Mittelkötter in Wehren-Vahlhausen, Nr. 20.

Mutter: **41** Anna Liesabeth **Oberkönig**.

∞ K 02.11.1755 in Horn mit Johann Christoph **Rädeker (Recker)**, ev., Kötter in Heesten, Nr. 14 <Johann Henrich **Hünefeld wird Redeker (Räker)**, ev., Kötter in Heesten, Nr. 14, und Anna Margaretha **Rädeker (Räkers)**, ev., Anerbin in Heesten, Nr. 14>,
* 17.01.1725 in Oberheesten, † 04.02.1783 in Oberheesten.

Herkunft: Wehren-Vahlhausen Nr. 20

Notizen zu Trin Agnes Hofmeister:

- konfirmiert 1748.

Kind:

- 122** Johann Friedrich **Rädeker (Räkers)**, ev., Straßenkötter in Heesten, Nr. 14,
* 03.03.1756 in Oberheesten, † 07.06.1800 in Vahlhausen Amt Horn

1 **89 Wallbaum wird Oberkönig**, Hermann (1610-1656 (l)); 2 **90 Oberkönig**, Clara (1631 (e)-1695); 3 **91 Oberkönig**, Johann Henrich (1663 (u)-1713); 4 **41 Oberkönig**, Anna Liesabeth (1706 (s)-1742 (v)); 5 **121 Hofmeister**, Trin Agnes (1732); 6 **122 Rädeker**, Johann Friedrich (1756-1800);

122 Johann Friedrich **Rädeker (Räkers)**, ev., Straßenkötter in Heesten, Nr. 14

* 03.03.1756 in Oberheesten.

† 07.06.1800 in Vahlhausen Amt Horn.

Vater: Johann Christoph **Rädeker (Recker)**, ev., Kötter in Heesten, Nr. 14.

Mutter: **121** Trin Agnes (Agnetha) **Hofmeister**.

∞ K 05.12.1784 in Horn mit Ilsabein Anna **Köller**, ev., lebte in Heesten, Nr. 14 <Christoph **Budde wird Köller (Bätte)**, ev., Colon in Bellenberg, Nr. 12, und Anna Maria Ilsabey **Hofmeister**, ev., lebte in Bellenberg, Nr. 12>, * 11.07.1751 in Bellenberg.

Herkunft: Heesten Nr. 14

Notizen zu Johann Friedrich Rädeker:

- Eheprotokoll Amt Horn 4. 9bri 1784

Johann Friedrich Rädekers, ein ehelicher Sohn weyl Straßenkötters Johann Christoph Rädekers Nr. 14 zu Heisten oo sich mit Anna Maria Ilsabein Kollers weyl Christoph Kollers Nr.12 zu Bellenberg eheliche Tochter wollen als Einlieger im Bangern siedeln

+1800: Johann Friedrich Reker von Vahlhausen 40 J.

Kind:

- 123** Johann Bernd **Rädeker (Räkers)**, ev., Straßenkötter in Heesten, Nr. 14,
* 23.02.1790 in Oberheesten

1 **89** Wallbaum wird Oberkönig, Hermann (1610-1656 (l)); 2 **90** Oberkönig, Clara (1631 (e)-1695); 3 **91** Oberkönig, Johann Henrich (1663 (u)-1713); 4 **41** Oberkönig, Anna Liesabeth (1706 (s)-1742 (v)); 5 **121** Hofmeister, Trin Agnes (1732); 6 **122** Rädeker, Johann Friedrich (1756-1800); 7 **123** Rädeker, Johann Bernd (1790);

123 Johann Bernd **Rädeker (Räkers)**, ev., Straßenkötter in Heesten, Nr. 14

* 23.02.1790 in Oberheesten, ~ 23.02.1790 (n) in Horn

Paten: Otto Henrich Roog von Küterbruch, Johann Bernd Meier vom Bellenberg und Joh. Fried. Hofmeister, Fahlh.

Vater: **122** Johann Friedrich **Rädeker (Räkers)**.

Mutter: Ilsabein Anna **Köller**, ev., lebte in Heesten, Nr. 14.

∞ K 09.12.1810 in Horn mit Anna Maria Wilhelmine Henriette **Sander**, ev., lebte in Heesten, Nr. 14 <Johann Simon **NN** wird **Sander**, ev., lebte in Holzhausen-Externsteine, und Amalia **Schrahe (Schraen)**, ev., lebte in Holzhausen-Externsteine, Nr. 3>,
* 14.09.1787 in Holzhausen-Externsteine.

Herkunft: Heesten Nr. 14

Notizen zu Johann Bernd Rädeker:

Vater Johann Friedrich Räkers und Ilsabein Kollers zum Bellenberg.

Kinder:

- 1) **8** Wilhelmine Sophie **Rädeker**, ev., lebte in Meinberg, Nr. 34,
* 20.05.1811 in Oberheesten
- 2) **124** Johann Friedrich Wilhelm **Rädeker (Räker)**, ev., Pächter in Wehren, Nr. 8,
* 12.11.1814 in Oberheesten

1 **89** Wallbaum wird Oberkönig, Hermann (1610-1656 (l)); 2 **90** Oberkönig, Clara (1631 (e)-1695); 3 **91** Oberkönig, Johann Henrich (1663 (u)-1713); 4 **41** Oberkönig, Anna Liesabeth (1706 (s)-1742 (v)); 5 **121** Hofmeister, Trin Agnes (1732); 6 **122** Rädeker, Johann Friedrich (1756-1800); 7 **123** Rädeker, Johann Bernd (1790); 8 **124** Rädeker, Johann Friedrich Wilhelm (1814);

124 Johann Friedrich Wilhelm **Rädeker (Räker)**, ev., Pächter in Wehren, Nr. 8

* 12.11.1814 in Oberheesten, ~ 04.12.1814 in Horn.

Vater: **123** Johann Bernd **Rädeker (Räkers)**.

Mutter: Anna Maria Wilhelmine Henriette **Sander**, ev., lebte in Heesten, Nr. 14.

∞ K 10.10.1841 in Horn mit Wilhelmine Luise Amalie **Güllicher (Gülker)**, ev., lebte in Wehren, Nr. 8 <Simon Henrich Ludewig **Güllicher**, ev., Colon in Heesten, Nr. 6, und Anna Maria Sophia Louisa **Bennewitz**, ev., lebte in Heesten, Nr. 6>,
* 14.01.1818 in Oberheesten.

Herkunft: Heesten Nr. 14

Lebensphasen von Johann Friedrich Wilhelm Rädeker:

seit 1844 (v) Pächter in Wehren, Nr. 8.

seit 1863 Colon in Wilberg, Nr. 15.

Kinder:

- 1) August Heinrich **Rädeker (Räker)**, ev.,
* 25.02.1842 in Heesten. † 07.01.1847 in Wehren, □ 10.01.1847 in Meinberg.
- 2) **125** Ludwig Wilhelm **Rädeker (Räker)**, ev., Colon in Wilberg, Nr. 15,
* 30.12.1844 in Wehren
- 3) Friedrich Wilhelm **Rädeker (Räker)**, ev.,
* 03.04.1847 in Wehren, ~ 03.04.1847 in Meinberg. † 29.03.1849 in Wehren, □ 01.04.1849 in Meinberg.
- 4) **27** Luise Wilhelmine Amalie Hedwig **Rädeker**, ev., lebte in Meinberg, Nr. 16,
* 12.01.1850 in Wehren, † 24.03.1892 in Meinberg
- 5) Karl Friedrich August **Rädeker**, ev.,
* 19.08.1852 in Wehren, ~ 29.08.1852 in Meinberg.
- 6) Simon Heinrich Adolph **Rädeker**, ev.,
* 17.06.1855 in Wehren, ~ 24.06.1855 in Meinberg.
- 7) Konrad Adolph Hermann Ernst **Rädeker**, ev.,
* 02.01.1858 in Wehren, ~ 10.01.1858 in Meinberg.
- 8) Karl Heinrich Ernst **Rädeker**, ev.,
* 23.02.1861 in Wehren, ~ 03.03.1861 in Meinberg.
- 9) Hermann Friedrich Ludwig **Rädeker**, ev.,
* 03.10.1863 in Wilberg, ~ 10.10.1863 in Meinberg.

Rädeker_Wilberg

1 **89** Wallbaum wird Oberkönig, Hermann (1610-1656 (l)); 2 **90** Oberkönig, Clara (1631 (e)-1695); 3 **91** Oberkönig, Johann Henrich (1663 (u)-1713); 4 **41** Oberkönig, Anna Liesabeth (1706 (s)-1742 (v)); 5 **121** Hofmeister, Trin Agnes (1732); 6 **122** Rädeker, Johann Friedrich (1756-1800); 7 **123** Rädeker, Johann Bernd (1790); 8 **124** Rädeker, Johann Friedrich Wilhelm (1814); 9 **125** Rädeker, Ludwig Wilhelm (1844);

125 Ludwig Wilhelm **Rädeker (Räker)**, ev., Colon in Wilberg, Nr. 15

* 30.12.1844 in Wehren, ~ 05.01.1845 in Meinberg.

Vater: **124** Johann Friedrich Wilhelm **Rädeker (Räker)**.

Mutter: Wilhelmine Luise Amalie **Güllicher (Gülker)**, ev., lebte in Wehren, Nr. 8.

∞ K 14.04.1882 in Meinberg mit Johanne Sophie Elise **Flake**, ev., lebte in Wilberg, Nr. 15 <Friedrich Simon Adolph **Brinkmann** wird **Flake**, ev., Bauer in Wilberg, Nr. 14, und Sophie Wilhelmine Karoline **Dreimann**, ev., lebte in Wilberg, Nr. 14>,
 * 04.11.1858 in Wilberg.
Herkunft: Wehren Nr. 8
Kinder: -

Schäfer_Tintrup

1 **89** **Wallbaum** wird **Oberkönig**, Hermann (1610-1656 (I)); 2 **90** **Oberkönig**, Clara (1631 (e)-1695); 3 **91** **Oberkönig**, Johann Henrich (1663 (u)-1713); 4 **41** **Oberkönig**, Anna Liesabeth (1706 (s)-1742 (v)); 5 **42** **Hofmeister**, Johann Friedrich (1731-1804); 6 **22** **Hofmeister** wird **Brune**, Johann Friedrich Wilhelm (1771-1833); 7 **126** **Brune**, Dorothea Luise (1808-1883);
126 Dorothea Luise **Brune**, ev., lebte in Tintrup, Nr. 19
 * 17.01.1808 in Wehren, ~ 24.01.1808 in Reelkirchen.
 † 24.03.1883 in Tintrup.
Vater: **22** Johann Friedrich Wilhelm **Hofmeister** wird **Brune**.
Mutter: Friederike Louise **Breinker (Breinken)**, ev., lebte in Wehren, Nr. 10.
 ∞ K 21.10.1836 in Reelkirchen mit Philipp Carl **Schäfer**, ev., Mittelkötter in Tintrup, Nr. 19 <Franz Hermann **Busse** wird **Schäfer**, ev., Hoppenplöcker in Tintrup, Nr. 19, und Anna Luisa Elisabeth **Schäfer**, ev., Anerbin in Tintrup, Nr. 19>,
 * 11.11.1801 in Tintrup, † 30.09.1866 in Tintrup.
Herkunft: Wehren Nr. 10
Kind:
127 Heinrich Friedrich Philipp **Schäfer**, ev., Colon in Tintrup, Nr. 19,
 * 25.05.1840 in Tintrup, † 29.01.1885 in Tintrup (?)

1 **89** **Wallbaum** wird **Oberkönig**, Hermann (1610-1656 (I)); 2 **90** **Oberkönig**, Clara (1631 (e)-1695); 3 **91** **Oberkönig**, Johann Henrich (1663 (u)-1713); 4 **41** **Oberkönig**, Anna Liesabeth (1706 (s)-1742 (v)); 5 **42** **Hofmeister**, Johann Friedrich (1731-1804); 6 **22** **Hofmeister** wird **Brune**, Johann Friedrich Wilhelm (1771-1833); 7 **126** **Brune**, Dorothea Luise (1808-1883); 8 **127** **Schäfer**, Heinrich Friedrich Philipp (1840-1885);
127 Heinrich Friedrich Philipp **Schäfer**, ev., Colon in Tintrup, Nr. 19
 * 25.05.1840 in Tintrup, ~ 31.05.1840 in Reelkirchen.
 † 29.01.1885 in Tintrup (?).
Vater: Philipp Carl **Schäfer**, ev., Mittelkötter in Tintrup, Nr. 19.
Mutter: **126** Dorothea Luise **Brune**.
 ∞ K 11.12.1868 in Reelkirchen mit Wilhelmine Loise Elise **Lütke-meier**, ev., lebte in Tintrup, Nr. 19, * 24.06.1840 in Istrup.
Herkunft: Tintrup Nr. 19
Kinder: -

Schauf_Meinberg

1 **89** **Wallbaum** wird **Oberkönig**, Hermann (1610-1656 (I)); 2 **90** **Oberkönig**, Clara (1631 (e)-1695); 3 **91** **Oberkönig**, Johann Henrich (1663 (u)-1713); 4 **92** **Oberkönig**, Hans Jörgen (1697-1748); 5 **53** **Oberkönig** wird **Klöpping**, Catharina Agneta (1748 (v)-1806); 6 **54** **Klöpping**, Johann Jürgen Heinrich Konrad (1784-1870); 7 **57** **Klöpping**, Friedrich August (1814-1862); 8 **128** **Klöpping**, Henriette Luise Amalie (1853);
128 Henriette Luise Amalie **Klöpping**, ev., lebte in Meinberg
 * 12.06.1853 in Meinberg, ~ 19.06.1853 in Meinberg.
Vater: **57** Friedrich August **Klöpping**.
Mutter: Friederike Anna Marie Elisabeth **Fricke**, ev., lebte in Meinberg, Nr. 77.
 ∞ K 09.10.1877 in Meinberg mit Friedrich Simon Wilhelm **Schauf**, ev., lebte in Meinberg, * 24.09.1851 in Lüdenhausen.
Herkunft: Meinberg Nr. 77
Kinder:
 1) **129** Wilhelmine Conradine Henriette **Schauf**, ev., lebte in Meinberg, Nr.217,
 * 30.12.1878 in Meinberg
 2) Wilhelmine Conradine Henriette **Schauf**, ev.,
 * 30.12.1878 in Meinberg, ~ 12.01.1879 in Meinberg.

Schlingmann_Meinberg

1 **89** **Wallbaum** wird **Oberkönig**, Hermann (1610-1656 (I)); 2 **90** **Oberkönig**, Clara (1631 (e)-1695); 3 **91** **Oberkönig**, Johann Henrich (1663 (u)-1713); 4 **92** **Oberkönig**, Hans Jörgen (1697-1748); 5 **53** **Oberkönig** wird **Klöpping**, Catharina Agneta (1748 (v)-1806); 6 **54** **Klöpping**, Johann Jürgen Heinrich Konrad (1784-1870); 7 **57** **Klöpping**, Friedrich August (1814-1862); 8 **128** **Klöpping**, Henriette Luise Amalie (1853); 9 **129** **Schauf**, Wilhelmine Conradine Henriette (1878);
129 Wilhelmine Conradine Henriette **Schauf**, ev., lebte in Meinberg, Nr.217
 * 30.12.1878 in Meinberg.
Vater: Friedrich Simon Wilhelm **Schauf**, ev., lebte in Meinberg.
Mutter: **128** Henriette Luise Amalie **Klöpping**.
 ∞ K 25.01.1905 in Meinberg mit Heinrich Friedrich August **Schlingmann**, ev., Tischlermeister in Meinberg, Nr.217 <Karl Friedrich Philipp **Schlingmann**, ev., Einlieger, Zimmermeister in Meinberg, und Marie Luisa Konradine Henriette **Haase**, ev., lebte in Meinberg>, * 06.05.1878 in Meinberg.
Kind:
 1) (Erich **Schlingmann**)

Schlingmann_Meinberg_22

1 **89** **Wallbaum** wird **Oberkönig**, Hermann (1610-1656 (I)); 2 **90** **Oberkönig**, Clara (1631 (e)-1695); 3 **91** **Oberkönig**, Johann Henrich (1663 (u)-1713); 4 **92** **Oberkönig**, Hans Jörgen (1697-1748); 5 **53** **Oberkönig** wird **Klöpping**, Catharina Agneta (1748 (v)-1806); 6 **54** **Klöpping**, Johann Jürgen Heinrich Konrad (1784-1870); 7 **130** **Klöpping**, Dorothee (1816);
130 Dorothee **Klöpping**, ev., lebte in Meinberg, Nr. 22
 * 01.12.1816 in Meinberg.
Vater: **54** Johann Jürgen Heinrich Konrad **Klöpping**.
Mutter: Anna Sophie Ilsabein **Schliemann**, ev., lebte in Meinberg, Nr. 10.

∞ 1/2 K 04.11.1840 in Meinberg mit Johann Hermann Heinrich **Knickmann wird Schlingmann (oder Bökemann)**, ev., Zieglermeister in Meinberg, Nr. 22 <Simon Henrich **Knickmann (oder Bökemann)**, ev., Einlieger in Meinberg, und Anna Maria **Elisabeth Kemper**, ev., lebte in Meinberg>, * 05.06.1808 in Wilberg.

Herkunft: Meinberg Nr. 10

Notizen zu Dorothee Klöpping:

- Vater Jürgen Konrad Klöpping Nr.10.

Kinder:

- 1) Heinrich Friedrich Christoph **Schlingmann**, ev.,
* 29.09.1841 in Meinberg, ~ 10.10.1841 in Meinberg.
- 2) Friedrich Heinrich Adolph **Schlingmann**, ev.,
* 27.12.1842 in Meinberg, ~ 08.01.1843 in Meinberg. † 21.05.1913.
- 3) Luise Sophie Amalie **Schlingmann**, ev.,
* 12.02.1845 in Meinberg, ~ 23.02.1845 in Meinberg.
- 4) **21** Karoline Wilhelmine Luise **Schlingmann**, ev., lebte in Meinberg,
* 18.07.1846 in Meinberg
- 5) **56** Sophie Dorothea **Henriette Amalie Schlingmann**, ev., lebte in Meinberg, Nr. 48,
* 12.10.1847 in Meinberg

Schlömer_Veldrom

1 89 Wallbaum wird Oberkönig, Hermann (1610-1656 (l)); **2 90 Oberkönig**, Clara (1631 (e)-1695); **3 91 Oberkönig**, Johann Henrich (1663 (u)-1713); **4 41 Oberkönig**, Anna Liesabeth (1706 (s)-1742 (v)); **5 42 Hofmeister**, Johann Friedrich (1731-1804); **6 43 Hofmeister**, Johann Henrich (1768-1815); **7 131 Hofmeister**, Sophie **Wilhelmine** (1803-1830);

131 Sophie **Wilhelmine Hofmeister**, ev., lebte in Veldrom, Nr. 3

* 06.12.1803 in Wehren-Vahlhausen, ~ 18.12.1803 in Meinberg.

† 22.10.1830 in Veldrom.

Vater: **43** Johann Henrich **Hofmeister**.

Mutter: Amalie Sophie Elisabeth **Müther wird Hofmeister**, ev., lebte in Wehren-Vahlhausen, Nr. 20.

∞ K 19.10.1828 in Horn mit Johann **Christoph Schlömer**, ev., Kleinkötter in Veldrom, Nr. 3 <Johann Simon **Schlömer**, ev., Kleinkötter in Veldrom, Nr. 3, und Helena Elisabeth **Klöpping**, ev., lebte in Veldrom, Nr. 3>, * 05.11.1797 in Veldrom, † 19.02.1861 in Veldrom.

Herkunft: Wehren-Vahlhausen Nr. 20

Kind:

- 133** Johann Bernd Carl Friedrich **Schlömer**, ev., Colon in Veldrom, Nr. 3,
* 30.10.1829 in Veldrom, † 16.05.1872 in Veldrom

1 89 Wallbaum wird Oberkönig, Hermann (1610-1656 (l)); **2 90 Oberkönig**, Clara (1631 (e)-1695); **3 91 Oberkönig**, Johann Henrich (1663 (u)-1713); **4 41 Oberkönig**, Anna Liesabeth (1706 (s)-1742 (v)); **5 42 Hofmeister**, Johann Friedrich (1731-1804); **6 43 Hofmeister**, Johann Henrich (1768-1815); **7 132 Hofmeister**, Louise (1812-1836);

132 Louise **Hofmeister**, ev., lebte in Veldrom, Nr. 3

* 08.03.1812 in Wehren-Vahlhausen, ~ 15.03.1812 in Meinberg.

† 18.09.1836 in Veldrom.

Vater: **43** Johann Henrich **Hofmeister**.

Mutter: Amalie Sophie Elisabeth **Müther wird Hofmeister**, ev., lebte in Wehren-Vahlhausen, Nr. 20.

∞ 1/2 K 21.10.1831 in Horn mit Johann **Christoph Schlömer**, ev., Kleinkötter in Veldrom, Nr. 3 <Johann Simon **Schlömer**, ev., Kleinkötter in Veldrom, Nr. 3, und Helena Elisabeth **Klöpping**, ev., lebte in Veldrom, Nr. 3>, * 05.11.1797 in Veldrom, † 19.02.1861 in Veldrom.

Herkunft: Wehren-Vahlhausen Nr. 20

Kinder: -

1 89 Wallbaum wird Oberkönig, Hermann (1610-1656 (l)); **2 90 Oberkönig**, Clara (1631 (e)-1695); **3 91 Oberkönig**, Johann Henrich (1663 (u)-1713); **4 41 Oberkönig**, Anna Liesabeth (1706 (s)-1742 (v)); **5 42 Hofmeister**, Johann Friedrich (1731-1804); **6 43 Hofmeister**, Johann Henrich (1768-1815); **7 131 Hofmeister**, Sophie **Wilhelmine** (1803-1830); **8 133 Schlömer**, Johann Bernd Carl Friedrich (1829-1872);

133 Johann Bernd Carl Friedrich **Schlömer**, ev., Colon in Veldrom, Nr. 3

* 30.10.1829 in Veldrom, ~ 08.11.1829 in Horn.

† 16.05.1872 in Veldrom (Schwindsucht), □ 20.05.1872 in Horn.

Vater: Johann **Christoph Schlömer**, ev., Kleinkötter in Veldrom, Nr. 3.

Mutter: **131** Sophie **Wilhelmine Hofmeister**.

∞ K 01.09.1861 in Horn mit Sophie Friederike Wilhelmine **Hentze (Henze)**, ev., lebte in Veldrom, Nr. 3 <Johann Bernd Simon Henrich **Hentze (Henze)**, ev., Colon in Veldrom, Nr. 4, und **Wilhelmine** Katharina Elisabeth **Klocke**, ev., lebte in Veldrom, Nr. 4>, * 15.09.1829 in Veldrom.

Herkunft: Veldrom Nr. 3

Kind:

- Adolph Karl Konrad **Schlömer**, ev.,
* 27.08.1867 in Veldrom, ~ 08.09.1867 in Horn.

Schlüter_Diestelbruch

1 89 Wallbaum wird Oberkönig, Hermann (1610-1656 (l)); **2 90 Oberkönig**, Clara (1631 (e)-1695); **3 91 Oberkönig**, Johann Henrich (1663 (u)-1713); **4 92 Oberkönig**, Hans Jürgen (1697-1748); **5 111 Oberkönig**, Anna Margaretha Ilsabein (1733-1793); **6 13 Papenmeyer**, Anna Margarethe Ilsabein (1760); **7 1 Brand**, Anne Marie **Friederike** Elisabeth (1797-1874); **8 134 Altemeyer**, Henriette Karoline (1831);

134 Henriette Karoline **Altemeyer**, ev., lebte in Diestelbruch, Nr. 44

* 10.09.1831 in Meinberg, ~ 08.10.1831 in Meinberg.

Vater: **Hermann** Henrich Konrad **Altemeyer**, ev., Kötter in Meinberg, Nr. 68.

Mutter: **1** Anne Marie **Friederike** Elisabeth **Brand (Brandt)**.

o-o 1/1 1857 mit Johann Henrich Friedrich **Rechmeier**, ev., Bauer in Wehren-Hollhöfen, Nr. 7 <Johann Henrich Christoph Cord **Rechmeier**, ev., Großkötter in Wehren-Hollhöfen, Nr. 7, und Elisabeth Anna Maria Sophie **Schöning**, ev., lebte in Wehren-Hollhöfen, Nr. 7>, * 08.09.1822 in Wehren-Hollhöfen.
 ∞ 2/1 K 08.01.1865 in Detmold mit Simon Friedrich Konrad **Schlüter**, ev., Colon in Diestelbruch, Nr. 44,
 * 03.03.1830 in Diestelbruch.

Herkunft: Meinberg Nr. 68

*Kind mit Johann Henrich Friedrich **Rechmeier**:*

Hermann Heinrich **Altemeyer**, ev.,

* 21.03.1858 in Meinberg, ~ 09.04.1858 in Meinberg.

*Kinder mit Simon Friedrich Konrad **Schlüter**:* -

Schnittcher_Wehren

1 **89 Wallbaum wird Oberkönig**, Hermann (1610-1656 (I)); 2 **90 Oberkönig**, Clara (1631 (e)-1695); 3 **91 Oberkönig**, Johann Henrich (1663 (u)-1713); 4 **92 Oberkönig**, Hans Jörgen (1697-1748); 5 **53 Oberkönig wird Klöpping**, Catharina Agneta (1748 (v)-1806); 6 **135 Klöpping wird Schnittcher**, Anna Marie (1770 (?)-1844);

135 Anna Marie **Klöpping wird Schnittcher**, ev., lebte in Wehren, Nr. 17

* 1770 (?) in Meinberg.

† 18.02.1844 in Wehren (Brustkrankheit), □ 21.02.1844 in Meinberg.

Vater: Simon Henrich **Klöpping**, ev., Großkötter in Meinberg, Nr. 10.

Mutter: **53** Catharina Agneta **Oberkönig wird Klöpping**.

∞ 1/1 K 03.11.1799 in Meinberg mit Johann Jürgen Christopf **Schnittcher (Schnitger)**, ev., Hoppenplöcker in Wehren, Nr. 17 <Christoph **Schnittcher (Schnitger)**, ev., Colon in Wehren, Nr. 17, und Anna Marie Ilsabein **Brand**, ev., lebte in Wehren, Nr. 17>, * 02.07.1772 in Wehren, † 12.12.1823 in Wehren.

∞ 2/1 K 13.06.1824 in Meinberg mit Johann Philipp **Albert wird Schnitcher**, ev., Hoppenplöcker in Wehren, Nr. 17 <Carl Friedrich **Jürgens wird Albers**, ev., Hoppenplöcker in Tintrup, Nr. 34, und Anne Marie Ilsabein **Albers (Albert)**, ev., Anerbin in Tintrup, Nr. 34>, * 01.05.1779 in Tintrup, † 28.05.1851 in Wehren.

Notizen zu Anna Marie Klöpping wird Schnittcher:

- Eheprotokoll Vater Simon Henrich Köpping

- Sterbealter 74 Jahre angeblich geb 28.01.1770 an dem Datum jedoch Anna Louise Friederike Hedwig.

*Kinder mit Johann Jürgen Christopf **Schnittcher**:* -

*Kinder mit Johann Philipp **Albert wird Schnitcher**:* -

1 **89 Wallbaum wird Oberkönig**, Hermann (1610-1656 (I)); 2 **90 Oberkönig**, Clara (1631 (e)-1695); 3 **91 Oberkönig**, Johann Henrich (1663 (u)-1713); 4 **92 Oberkönig**, Hans Jörgen (1697-1748); 5 **53 Oberkönig wird Klöpping**, Catharina Agneta (1748 (v)-1806); 6 **4 Klöpping**, Anna Luisse Friederike Hedwig (1770-1825); 7 **136 Altemeyer**, Anna Marie Dorothea Louise (1801);

136 Anna Marie Dorothea Louise **Altemeyer**, ev., lebte in Wehren, Nr. 17

* 13.09.1801 in Meinberg, ~ 20.09.1801 in Meinberg.

Vater: Simon Henrich **Altemeyer**, ev., Kötter in Meinberg, Nr. 86.

Mutter: **4** Anna Luisse Friederike Hedwig **Klöpping**.

∞ K 28.04.1832 in Meinberg mit Simon Henrich Christoph **Betke wird Schnitger**, ev., Colon in Wehren, Nr. 17,

* 28.03.1802 in Bellenberg, † 17.02.1853 in Wehren.

Herkunft: Meinberg Nr. 86

Kinder:

1) Karoline Sophie Friederike **Betke**, ev.,
 * 09.04.1831 in Meinberg, ~ 17.04.1831 in Meinberg.

2) Friederike Sophie Henriette **Betke**, ev.,
 * 28.09.1834 in Meinberg, ~ 05.10.1834 in Meinberg.

3) Karoline Luise Henriette Elise **Betke**, ev.,
 * 07.10.1836 in Meinberg, ~ 16.10.1836 in Meinberg.

4) Henriette Charlotte Amalie Hedwig **Betke**, ev.,
 * 18.10.1839 in Meinberg, ~ 27.10.1839 in Meinberg.

5) Anne Marie Luise **Betke**, ev.,
 * 09.08.1842 in Meinberg, ~ 14.08.1842 in Meinberg.

Siekmann_Gelsenkirchen

1 **89 Wallbaum wird Oberkönig**, Hermann (1610-1656 (I)); 2 **90 Oberkönig**, Clara (1631 (e)-1695); 3 **91 Oberkönig**, Johann Henrich (1663 (u)-1713); 4 **92 Oberkönig**, Hans Jörgen (1697-1748); 5 **93 Oberkönig**, Jürgen Henrich (1737-1793); 6 **94 Oberkönig**, Johann Ernst Henrich (1767-1833); 7 **81 Oberkönig**, Anna Marie (1803 (s)-1881); 8 **138 Nagel**, Sophie Wilhelmine Luisse (1838); 9 **137 Siekmann**, Friedrich August (1866-1944);

137 Friedrich August **Siekmann**, ev.

* 09.12.1866 in Meinberg, ~ 16.12.1866 in Meinberg

Paten: 1.Friedrich Nagel, Kohlstädt; 2.Heinrich Oberkönig, Meinberg.

† 04.12.1944 in Gelsenkirchen.

Vater: Friedrich Wilhelm August **Siekmann**, ev., Colon in Meinberg, Nr.128.

Mutter: **138** Sophie Wilhelmine Luisse **Nagel**.

∞ 1890 (s) mit Emma **Beckhoff**, ev., * 02.01.1872 (?) in NN, † 14.03.1916 in Gelsenkirchen.

Herkunft: Meinberg Nr.128

Notizen zu Friedrich August Siekmann:

- KB Meinberg, Taufreg. 1866 Lfd.Nr.51, * 09. ~ 16.12.

Name : Friedrich August

Vater : August Siekmann, Colon Nr. 128

Mutter: Luise geb. Nagel aus Kohlstädt, cop. 1.März 1863 in Schlangen, Erstes Kind

Paten : 1.Friedrich Nagel, Kohlstädt; 2.Heinrich Oberkönig, Meinberg

- Heirat fand nicht im Ksp. Meinberg statt (1884-1907).

Kinder: -

Siekmann_Meinberg

- 1 **89 Wallbaum wird Oberkönig**, Hermann (1610-1656 (l)); 2 **90 Oberkönig**, Clara (1631 (e)-1695); 3 **91 Oberkönig**, Johann Henrich (1663 (u)-1713); 4 **92 Oberkönig**, Hans Jörgen (1697-1748); 5 **93 Oberkönig**, Jürgen Henrich (1737-1793); 6 **94 Oberkönig**, Johann Ernst Henrich (1767-1833); 7 **81 Oberkönig**, Anna Marie (1803 (s)-1881); 8 **138 Nagel**, Sophie Wilhelmine Luise (1838);
- 138** Sophie Wilhelmine Luise Nagel, ev., lebte in Meinberg, Nr.128
 * 12.06.1838 in Kohlstädt, ~ 17.06.1838 in Schlangen
Paten: 1.Sophie Wulke in Kohlstädt, 2.Sophie Höestmeier daselbst, 3.Wilhelmine Boekhof daselbst.
Vater: Hermann Friedrich Konrad **Nagel**, ev., Tischler in Kohlstädt, Nr. 53.
Mutter: **81** Anna Marie **Oberkönig**.
 ∞ K 01.03.1863 in Schlangen mit Friedrich Wilhelm August Siekmann, ev., Colon in Meinberg, Nr.128,
 * 07.09.1832 in Kohlstädt.
Herkunft: Kohlstädt Nr. 53
Notizen zu Sophie Wilhelmine Luise Nagel:
 - KB Schlangen, Taufreg. 1838 Lfd.Nr.29, * 12. ~ 17.Junius
 Name :Sophie Wilhelmine Luise
 Vater : Hermann Friedrich Conrad Nagel, Straßenkötter Nr.53 in Kohlstädt
 Mutter: Anne Marie Nagel, geborene Oberkönig aus Meinberg
 Paten : 1.Sophie Wulke in Kohlstädt, 2.Sophie Höestmeier daselbst, 3.Wilhelmine Boekhof daselbst
 - KB Schlangen, Konfi.reg. 1852 Lfd.Nr.20, den 04.04.
 - KB Schlangen, Traureg. 1863 Lfd.Nr.5, Kohlstädt den 29.März
 Friedrich Wilhelm August Siekmann, ehelicher Sohn des weiland Einliegers Johann Hermann August Siekmann zu Kohlstädt, geb. 7.Sept. 1832 und Sophie Wilhelmine Luise Nagel, eheliche Tochter des Tischlers Hermann Friedrich Konrad Nagel Nr.53 zu Kohlstädt, geb. 12.Juni 1838
 - Tod nicht in Meinberg bis 1932.
Kinder:
- 1) Wilhelmine Charlotte Henriette **Siekmann**, ev.,
 * 06.07.1864 in Kohlstädt, ~ 10.07.1864 in Schlangen. † 19.05.1867 in Meinberg, □ 22.05.1867 in Meinberg.
Paten: Henriette Nagel, Wilh. Siekmann, Charl. Hofbücker, Kohlst.
 - 2) **137** Friedrich August **Siekmann**, ev.,
 * 09.12.1866 in Meinberg, † 04.12.1944 in Gelsenkirchen
 - 3) Hermann Friedrich Christoph **Siekmann**, ev.,
 * 04.08.1869 in Meinberg, ~ 08.08.1869 in Meinberg.

Simonsmeyer_Herrentrup

- 1 **89 Wallbaum wird Oberkönig**, Hermann (1610-1656 (l)); 2 **90 Oberkönig**, Clara (1631 (e)-1695); 3 **91 Oberkönig**, Johann Henrich (1663 (u)-1713); 4 **41 Oberkönig**, Anna Liesabeth (1706 (s)-1742 (v)); 5 **42 Hofmeister**, Johann Friedrich (1731-1804); 6 **139 Hofmeister**, Anna Margarethe Elisabeth (1764-1806);
- 139** Anna Margarethe Elisabeth **Hofmeister**, ev., lebte in Herrentrup, Nr. 9
 * 29.12.1764 in Wehren-Vahlhausen, ~ 06.01.1765 in Meinberg.
 † 09.05.1806 in Herrentrup (Auszehrung), □ 12.05.1806 in Reelkirchen.
Vater: **42** Johann Friedrich **Hofmeister**.
Mutter: Sophie Amalie (Sabina) **Schmidtmeier (Schmidt)**, ev., lebte in Wehren-Vahlhausen, Nr. 20.
 ∞ K 10.08.1788 in Reelkirchen mit Conrad Henrich Herman **Simons(meyer) (Siemons Meyer)**, ev., Halbmeyer in Herrentrup, Nr. 9 <Johann Conrad **Simons(meyer) (Simsmeier)**, ev., Halbmeyer in Herrentrup, Nr. 9, und Anna Marie Ilsabein **Flake**, ev., lebte in Herrentrup, Nr. 9>, * 16.03.1764 (v) in Herrentrup, † 13.07.1809 in Herrentrup.
Herkunft: Wehren-Vahlhausen Nr. 20
Kinder:
- 1) **140** Johann Friedrich Konrad **Simonsmeyer (Siemsmeier)**, ev., Halbspänner in Herrentrup, Nr. 9,
 * 24.08.1789 in Herrentrup, † 17.02.1815 in Herrentrup
 - 2) **143** Johann Friedrich Jürgen **Simonsmeyer (Siemensmeier)**, ev., lebte in Schönemark,
 * 20.01.1798 in Herrentrup, † 09.07.1851 in Schönemark

- 1 **89 Wallbaum wird Oberkönig**, Hermann (1610-1656 (l)); 2 **90 Oberkönig**, Clara (1631 (e)-1695); 3 **91 Oberkönig**, Johann Henrich (1663 (u)-1713); 4 **41 Oberkönig**, Anna Liesabeth (1706 (s)-1742 (v)); 5 **42 Hofmeister**, Johann Friedrich (1731-1804); 6 **139 Hofmeister**, Anna Margarethe Elisabeth (1764-1806); 7 **140 Simonsmeyer**, Johann Friedrich Konrad (1789-1815);
- 140** Johann Friedrich Konrad **Simonsmeyer (Siemsmeier)**, ev., Halbspänner in Herrentrup, Nr. 9
 * 24.08.1789 in Herrentrup, ~ 30.08.1789 in Reelkirchen.
 † 17.02.1815 in Herrentrup (Schwindsucht), □ 21.02.1815 in Reelkirchen.
Vater: Conrad Henrich Herman **Simons(meyer) (Siemons Meyer)**, ev., Halbmeyer in Herrentrup, Nr. 9.
Mutter: **139** Anna Margarethe Elisabeth **Hofmeister**.
 ∞ K 06.11.1812 in Reelkirchen mit Amalia Sophia **Tigges wird Simonsmeyer**, ev., lebte in Herrentrup, Nr. 9 <Johann Ernst Christopf Claas wird Tigges, ev., Colon , Bauerrichter in Reelkirchen, Nr. 10, und Friederika Caroline **Tigges**, ev., Anerbin in Reelkirchen, Nr. 10>, * 30.12.1791 in Reelkirchen, † 04.04.1817 in Herrentrup.
Herkunft: Herrentrup Nr. 9
Kinder: -

Simonsmeyer_Johannettental

1 **89 Wallbaum wird Oberkönig**, Hermann (1610-1656 (I)); 2 **90 Oberkönig**, Clara (1631 (e)-1695); 3 **91 Oberkönig**, Johann Henrich (1663 (u)-1713); 4 **41 Oberkönig**, Anna Liesabeth (1706 (s)-1742 (v)); 5 **42 Hofmeister**, Johann Friedrich (1731-1804); 6 **139 Hofmeister**, Anna Margarethe Elisabeth (1764-1806); 7 **143 Simonsmeyer**, Johann Friedrich Jürgen (1798-1851); 8 **142 Simonsmeier**, Johann Friedrich Conrad (1842-1870); 9 **141 Simonsmeier**, Simon Heinrich Friedrich (1870-1952);

141 Simon Heinrich Friedrich **Simonsmeier**, ev., Hofmeister in Johannettental

* 03.04.1870 in Wilberg, ~ 10.04.1870 in Meinberg.

† 07.05.1952 in Detmold (Altersschwäche (Herz)), □ 10.05.1952 in Detmold.

Vater: **142** Johann Friedrich Conrad **Simonsmeier**.

Mutter: Sophie Wilhelmine Henriette **Reiling**, ev., Einliegerin in Remmighausen.

∞ K 23.11.1895 in Detmold mit Marie Luise **Lange**, ev., lebte in Heiligenkirchen, * 10.04.1873 in Holzhausen bei Hausberge,

† 04.12.1940 in Detmold.

Herkunft: Wilberg

Kinder: -

Simonsmeyer_Remmighausen

1 **89 Wallbaum wird Oberkönig**, Hermann (1610-1656 (I)); 2 **90 Oberkönig**, Clara (1631 (e)-1695); 3 **91 Oberkönig**, Johann Henrich (1663 (u)-1713); 4 **41 Oberkönig**, Anna Liesabeth (1706 (s)-1742 (v)); 5 **42 Hofmeister**, Johann Friedrich (1731-1804); 6 **139 Hofmeister**, Anna Margarethe Elisabeth (1764-1806); 7 **143 Simonsmeyer**, Johann Friedrich Jürgen (1798-1851); 8 **142 Simonsmeier**, Johann Friedrich Conrad (1842-1870);

142 Johann Friedrich Conrad **Simonsmeier**, ev., Einlieger in Remmighausen

* 01.02.1842 in Remmighausen, ~ 06.02.1842 in Detmold.

† 26.04.1870 in Hannover.

Vater: **143** Johann Friedrich Jürgen **Simonsmeyer (Siemensmeier)**.

Mutter: Ernestine Luise Amalie **Knickmann (Knickbarthold)**, ev., lebte in Schönemark.

∞ K 21.11.1869 in Meinberg mit Sophie Wilhelmine Henriette **Reiling**, ev., Einliegerin in Remmighausen <Friedrich Heinrich Wilhelm **Reiling**, ev., Einlieger in Meinberg, und Dorothee Wilhelmine Johanne **Rädeker (Räker oder Tölle)**, ev., Einliegerin in Meinberg>, * 19.08.1839 in Meinberg.

Herkunft: Remmighausen

Kind:

141 Simon Heinrich Friedrich **Simonsmeier**, ev., Hofmeister in Johannettental,

* 03.04.1870 in Wilberg, † 07.05.1952 in Detmold

Simonsmeyer_Schönemark

1 **89 Wallbaum wird Oberkönig**, Hermann (1610-1656 (I)); 2 **90 Oberkönig**, Clara (1631 (e)-1695); 3 **91 Oberkönig**, Johann Henrich (1663 (u)-1713); 4 **41 Oberkönig**, Anna Liesabeth (1706 (s)-1742 (v)); 5 **42 Hofmeister**, Johann Friedrich (1731-1804); 6 **139 Hofmeister**, Anna Margarethe Elisabeth (1764-1806); 7 **143 Simonsmeyer**, Johann Friedrich Jürgen (1798-1851);

143 Johann Friedrich Jürgen **Simonsmeyer (Siemensmeier)**, ev., lebte in Schönemark

* 20.01.1798 in Herrentrup, ~ 28.01.1798 in Reelkirchen.

† 09.07.1851 in Schönemark (Schwindsucht), □ 09.07.1851 in Detmold.

Vater: Conrad Henrich Herman **Simons(meyer) (Siemens Meyer)**, ev., Halbmeyer in Herrentrup, Nr. 9.

Mutter: **139** Anna Margarethe Elisabeth **Hofmeister**.

∞ K 09.05.1840 in Meinberg mit Ernestine Luise Amalie **Knickmann (Knickbarthold)**, ev., lebte in Schönemark <Johann Henrich Adolph **Mölling wird Knickmann (Knickbarthold)**, ev., Tischler in Wilberg, Nr. 17, und Anne Marie Charlotte Ilsabein **Christiansmeier (Erichsmeyer)**, ev., lebte in Wilberg, Nr. 17>, * 09.01.1816 in Wilberg.

Herkunft: Herrentrup Nr. 9

Kinder:

1) **144** Marie Dorothee Henriette **Knickbarthold**, ev., lebte in Pivitsheide VH, Nr. 31,

* 27.10.1839 in Wilberg

2) **7** Wilhelmine Conradine Sophie **Simonsmeier**, ev., lebte in Meinberg,

* 20.04.1840 in Remmighausen

3) **142** Johann Friedrich Conrad **Simonsmeier**, ev., Einlieger in Remmighausen,

* 01.02.1842 in Remmighausen, † 26.04.1870 in Hannover

Stührenberg_Pivitsheide_31

1 **89 Wallbaum wird Oberkönig**, Hermann (1610-1656 (I)); 2 **90 Oberkönig**, Clara (1631 (e)-1695); 3 **91 Oberkönig**, Johann Henrich (1663 (u)-1713); 4 **41 Oberkönig**, Anna Liesabeth (1706 (s)-1742 (v)); 5 **42 Hofmeister**, Johann Friedrich (1731-1804); 6 **139 Hofmeister**, Anna Margarethe Elisabeth (1764-1806); 7 **143 Simonsmeyer**, Johann Friedrich Jürgen (1798-1851); 8 **144 Knickbarthold**, Marie Dorothee Henriette (1839);

144 Marie Dorothee Henriette **Knickbarthold**, ev., lebte in Pivitsheide VH, Nr. 31

* 27.10.1839 in Wilberg, ~ 03.11.1839 in Meinberg.

Vater: **143** Johann Friedrich Jürgen **Simonsmeyer (Siemensmeier)**.

Mutter: Ernestine Luise Amalie **Knickmann (Knickbarthold)**, ev., lebte in Schönemark.

∞ K 30.10.1864 in Heiden mit Moritz Friedrich Wilhelm **Stührenberg**, ev., Colon in Pivitsheide VH, Nr. 31 <Moritz Conrad **Stührenberg**, rf., Colon in Pivitsheide VH, Nr. 31, und Amalie Catharine Louise **Niewald**, ev., lebte in Pivitsheide VH, Nr. 31>, * 29.11.1830 in Pivitsheide VH.

Notizen zu Marie Dorothee Henriette **Knickbarthold**:

- Lt. Heirat unehel. To.v. Ernestine Knickbarthold aus Wilberg und des ang. Vaters Joh. Fr. Simonsmeier aus Herrentrup, *

27.10.1839 lt. Sch. v. Meinberg.

Kinder: -

Tapken_Meinberg

1 **89 Wallbaum wird Oberkönig**, Hermann (1610-1656 (I)); 2 **90 Oberkönig**, Clara (1631 (e)-1695); 3 **91 Oberkönig**, Johann Henrich (1663 (u)-1713); 4 **41 Oberkönig**, Anna Liesabeth (1706 (s)-1742 (v)); 5 **42 Hofmeister**, Johann Friedrich (1731-1804); 6 **71 Hofmeister**, Anna Dorothea Ilsabein (1759 (v)-1827); 7 **72 Möllenmeyer**, Johann Jürgen (1780-1850); 8 **30 Möllenmeyer**, Sophie Friederike Amalie (1814-1857); 9 **31 Ehlert**, Carl Christoph Friedrich (1845-1881); 10 **32 Ehlert**, Friederich Hermann Christopf (1871-1911); 11 **120 Ehlert**, Dorothea Amalie Caroline Frieda (1899-1963); 12 **145 Pöhlker**, Magdalene (1924-2015);

- 145** Magdalene **Pöhlker**, ev., lebte in Horn-Bad Meinberg
 * 14.12.1924 in Wehren.
 † 02.01.2015 (Unfall).
Vater: August Friedrich Wilhelm (Fritz) **Pöhlker**, ev., Landwirt in Wehren, Nr. 18.
Mutter: **120** Dorothea Amalie Caroline Frieda **Ehlert**.
 ∞ 25.10.1963 in Bad Meinberg mit Ernst **Tapken**, ev., lebte in Horn-Bad Meinberg, * 22.03.1906 in Wilhelmshaven, † 23.01.1996.
Herkunft: Wehren Nr. 18
Kinder: -

Tielkemeier_USA

- 1 **89** Wallbaum wird **Oberkönig**, Hermann (1610-1656 (I)); 2 **90** **Oberkönig**, Clara (1631 (e)-1695); 3 **91** **Oberkönig**, Johann Henrich (1663 (u)-1713); 4 **41** **Oberkönig**, Anna Liesabeth (1706 (s)-1742 (v)); 5 **42** **Hofmeister**, Johann Friedrich (1731-1804); 6 **43** **Hofmeister**, Johann Henrich (1768-1815); 7 **44** **Hofmeister**, Sophie Amalie (1810-1846); 8 **146** **Hofmeister**, Wilhelmine Sophie Friederike (1840);
- 146** Wilhelmine Sophie Friederike (Friederike) **Hofmeister (Frau)**, ev., Volkszählung USA in Rock Run, Stephenson (Illinois)
 * 14.02.1840 in Wehren-Vahlhausen, ~ 23.02.1840 in Meinberg.
Vater: Jürgen Heinrich Friedrich **Platena wird Hofmeister**, ev., Kleinkötter in Wehren-Vahlhausen, Nr. 20.
Mutter: **44** Sophie Amalie **Hofmeister**.
 ∞ 1865 (s) mit Friedrich (Fred) **Tielkemeier (Tielkemeier)**, ev., Volkszählung USA in Rock Run, Stephenson (Illinois),
 * 24.01.1830 in Schwalenberg.
Herkunft: Wehren-Vahlhausen Nr. 20
Lebensphasen von Wilhelmine Sophie Friederike Hofmeister:
 1880 Volkszählung USA in Rock Run, Stephenson (Illinois).
Kinder: -

Ulrich_Wehren

- 1 **89** Wallbaum wird **Oberkönig**, Hermann (1610-1656 (I)); 2 **90** **Oberkönig**, Clara (1631 (e)-1695); 3 **91** **Oberkönig**, Johann Henrich (1663 (u)-1713); 4 **92** **Oberkönig**, Hans Jörgen (1697-1748); 5 **93** **Oberkönig**, Jürgen Henrich (1737-1793); 6 **94** **Oberkönig**, Johann Ernst Henrich (1767-1833); 7 **95** **Oberkönig**, Friedrich Ernst Christoph (1812-1875); 8 **106** **Oberkönig**, Simon Friedrich Wilhelm (1846-1880); 9 **104** **Oberkönig**, Heinrich Friedrich Wilhelm (1878-1974); 10 **147** **Oberkönig**, Hildegard (1925-2010);
- 147** Hildegard **Oberkönig**, ev., lebte in Wehren
 * 03.04.1925 in Wehren.
 † 30.04.2010 in Bad Meinberg.
Vater: **104** Heinrich Friedrich Wilhelm **Oberkönig**.
Mutter: Henriette **Jürgens**, ev., lebte in Wehren, Nr. 16.
 ∞ Z 17.12.1948 in Meinberg mit Rudolf **Ulrich**, Schlosser in Wehren, * 24.11.1923 in Merckstein, † 12.04.2010 in Detmold.
Herkunft: Wehren Nr. 16
Notizen / Bilder zu Hildegard Oberkönig:



Bild: Hildegard Oberkönig geb. 1925

Kinder:

- 1) (Christa **Ulrich**)
- 2) (Werner **Ulrich**)

Winter_Meinberg

- 1 **89** Wallbaum wird **Oberkönig**, Hermann (1610-1656 (I)); 2 **90** **Oberkönig**, Clara (1631 (e)-1695); 3 **91** **Oberkönig**, Johann Henrich (1663 (u)-1713); 4 **92** **Oberkönig**, Hans Jörgen (1697-1748); 5 **53** **Oberkönig wird Klöpping**, Catharina Agneta (1748 (v)-1806); 6 **54** **Klöpping**, Johann Jürgen Heinrich Konrad (1784-1870); 7 **57** **Klöpping**, Friedrich August (1814-1862); 8 **148** **Klöpping**, Karoline Dorothea Friederike Amalie (1845);
- 148** Karoline Dorothea Friederike Amalie **Klöpping**, ev., lebte in Meinberg
 * 07.10.1845 in Meinberg.
Vater: **57** Friedrich August **Klöpping**.
Mutter: Friederike Anna Marie Elisabeth **Fricke**, ev., lebte in Meinberg, Nr. 77.
 ∞ K 13.12.1874 in Meinberg mit Heinrich Wilhelm Ernst **Winter**, ev., Einlieger in Meinberg, * 07.10.1845 in Stumpenhagen.
Herkunft: Meinberg Nr. 77
Notizen zu Karoline Dorothea Friederike Amalie Klöpping:
 Taufdatum laut Heiratseintrag Vater Neuwohner August Klöpping.
Kinder:

- 1) Karoline Sophie Wilhelmine Henriette **Winter**, ev.,
* 29.10.1875 in Meinberg, ~ 14.11.1875 in Meinberg.
- 2) Heinrich August Simon Ernst **Winter**, ev.,
* 28.11.1877 in Meinberg, ~ 16.12.1877 in Meinberg.

Wöhrmann_Meinberg

1 **89** Wallbaum wird Oberkönig, Hermann (1610-1656 (l)); 2 **90** Oberkönig, Clara (1631 (e)-1695); 3 **91** Oberkönig, Johann Henrich (1663 (u)-1713); 4 **92** Oberkönig, Hans Jörgen (1697-1748); 5 **111** Oberkönig, Anna Margaretha Ilsabein (1733-1793); 6 **112** Papenmeyer, Johann Bernd Heinrich (1770-1834); 7 **149** Papenmeyer, Friederike Dorothea (1797);

149

Friederike Dorothea **Papenmeyer**, ev., lebte in Meinberg

* 13.01.1797 in Meinberg, ~ 19.01.1797 in Meinberg

Paten: 1. die Ehefrau des Müller Brand allhier, 2. ---- von Krusen, 3. ---- Krecken.

Vater: **112** Johann Bernd Heinrich **Papenmeyer**.

Mutter: Anna Dorothea Friederike **Strunkmann**, ev., lebte in Meinberg, Nr. 11.

∞ K 28.07.1822 in Meinberg mit Christoph Wilhelm Adolph **Wöhrmann**, ev., Drechsler in Meinberg, * 1797 (s) in NN.

Herkunft: Meinberg Nr. 11

Notizen zu Friederike Dorothea Papenmeyer:

KB Meinberg Taufen 1797 Nr. 2

13/19 Januar

Friederike Dorothea Papenmeyer

Vater: Johann Bernd Papenmeyer

Mutter: Anna Dorothea Friederike Struckmann

Stand: Bauer Meinberg 11

Paten: 1. die Ehefrau des Müller Brand allhier, 2. ---- von Krusen, 3. ---- Krecken.

Kinder: -

Personen-Register

Die fetten Zahlen sind Personennummern.

A

Ahle

Karoline Florentine (1835) **52**

Albers

Anne Marie Ilsabein (1742 (v)-1810 (v)) **135**

Albert wird Schnitcher

Johann Philipp (1779-1851) **135**

Algermissen

Dorothea (1790 (s)) **14**

Altemeyer oder Merck

Simon Heinrich Konrad (1842-1842) **2**

Altemeyer

Amalie Dorothe Sophie (1860) **5**

Anna Marie Dorothea Louise (1801) **4, 136**

Anna Marie Friederike Amalie (1836-1872 (c)) **2, 5**

August Henrich Karl (1862) **5**

Caroline Friederike (1804-1872 (c)) **2, 4, 5**

Elise Konradine Amalie (1837) **19**

Friedrich Wilhelm Adolph (1869) **5**

Heinrich Philipp August (1844-1848) **2**

Henriette Karoline (1831) **1, 134**

Hermann Heinrich (1858) **134**

Hermann Henrich (1770-1832) **1**

Hermann Henrich Konrad (1798-1861) **1, 3, 134**

Johann Berend Simon Christoph (1796-1851) **19**

Johann Henrich (1744 (e)-1814) **4**

Johann Jürgen Christoph (1799) **4**

Karoline Wilhelmine Henriette (1858) **5**

Luise Maria Amalia (1866) **5**

Marie Elise Henriette (1839-1847) **2**

Simon Friedrich Wilhelm Julius (1855) **29**

Simon Heinrich Ernst (1798) **4**

Simon Heinrich Philipp (1809) **4, 6**

Simon Henrich (1773 (e)-1855) **2, 4, 6, 136**

Simon Hermann Bernhard (1833-1868) **1, 3**

Sophie Friederike (1868) **3**

Sophie Friederike Christine (1812) **4**

Sophie Wilhelmine (1895) **29**

Altenbernd

Sophie Friederike Caroline (1852-1923) **118**

Amelmann

Friedrich August Wilhelm (1878) **7**

Friedrich Heinrich Ludwig (1850) **7**

Heinrich Friedrich (1822-1872) **7**

Arends

Agnesa Lisebeth (1679-1739 (v)) **103**

B

Beckhoff

Emma (1872 (?)-1916) **137**

Beermann wird Niederkönig

Johann Heinrich Wilhelm Christian (1776-1823) **62**

Beermann

Marie Wilhelmine Henriette (1880-1948) **99, 107, 108, 110, 117**

Wilhelm Adolph Gottlieb (1822-1897) **107**

Beins

Dorothee Charlotte Elisabeth (1819) **61**

Bennewitz

Anna Maria Sophia Louisa (1779-1845) **124**

Bensiek

Henriette (1787-1840) **70**

Bentmann wird Bertram

Friedrich (1800 (s)) **80**

Berghahn

Wilhelmine Caroline Sophie (1805-1852) **76**

Bergmann

Sophie Caroline Wilhelmine (1870) **64**

Berkemeyer

Anna Maria Henriette Elisabeth (1792-1861) **37**

Johan Berend Friedrich (1761 (v)-1813 (v)) **37**

Bertram

Luise Wilhelmine Amalie (1843) **80**

Betke wird Schnitger

Simon Henrich Christoph (1802-1853) **136**

Betke

Anne Marie Luise (1842) **136**

Friederike Sophie Henriette (1834) **136**

Henriette Charlotte Amalie Hedwig (1839) **136**

Karoline Luise Henriette Elise (1836) **136**

Karoline Sophie Friederike (1831) **136**

Blanke wird Niederkönig

Berendt (1574 (s)-1620 (n)) **89**

Böger

Amalie Friederike (1785 (v)-1838) **34**

Catharina Elisabeth (1720 (u)-1798) **48**

Friederike Wilhelmine Louise (1818-1891) **34, 60**

Bökemann

Hermann Friedrich Wilhelm August (1831) **9**

Johann Friedrich Christoph (1793-1857) **9**

Bracht

NNw (1645 (e)-1711 (c)) **91**

Brand

Anna Marie Ilsabein (1743 (e)-1817) **135**

Anne Marie Friederike Elisabeth (1797-1874) **1, 3, 13, 134**

Caroline Wilhelmine (1849) **25, 26, 101**

Christine Friederike Hedewig (1812) **14**

Friedrich (1788-1839) **77**

Friedrich Heinrich August (1879) **10**

Friedrich Wilhelm (1794-1832) **12, 15**

Heinrich (1894) **16**

Heinrich August Christoph (1854-1932) **15, 16**

Heinrich Friedrich (1794) **13**

Hermann Cord (1718 (c)-1794) **13**

Hermann Friedrich Konrad (1793) **13**

Hermann Friedrich (1758 (v)) **1, 11, 13, 14**

Hermann Heinrich Wilhelm (1816) **10, 12, 15, 16, 63, 96, 97**

Johann Jürgen Henrich Ernst (1791-1851) **11, 13**

Johann Jürgen (1750 (v)-1794) **12**

Johann Jürgen Friedrich Philipp (1810) **101**

Johannes (1788) **13, 14**

Karoline Wilhelmine Henriette Johanna Elisabeth (1818-1877) **77**

Luise Sophie Henriette (1873) **63**

Sophie Henriette (1851) **15**

Sophie Konradine Karoline (1847) **15**

Sophie Luise Wilhelmine Henriette (1849-1919) **15, 63, 86, 96, 97, 98, 102**

Wilhelm Heinrich Adolph (1845) **10, 15**

Brandes

Marie (1915-2001) **85**

Brautlacht

Sophie (1773-1860) **76**

Breinker

Friederike Louise (1772 (e)-1810) **22, 126**

Johann Friedrich (1743 (v)-1822) **22**

Brinkmann wird Flake

Friedrich Simon Adolph (1823) **125**

Brinkmann

Anna Marie Luise Henriette (1815) **9, 95, 96, 97, 101, 106**

Christine Karoline Henriette (1846) **18, 61**

Friederike Johanna Amalie (1844 (v)-1926) **86**
 Hermann Friedrich Wilhelm (1820) **17, 67**
 Johann Bernhard Friedrich (1850-1926 (n)) **18, 20**
 Johann Simon Henrich (1785-1851) **17, 18, 95**
 Luise Dorothea Amalie (1849) **17, 67**
 Luise Sophie Henriette (1843) **18, 45**
 Simon Friedrich Konrad (1877) **19**
Simon Friedrich Konrad (1841) **18, 19**
Simon Henrich Christopf (1813) **18, 19, 20, 45, 61**

Broder wird Klöpping

Gabriel (1768 (s)-1823) **53**

Brüggemann

August Friedrich Christian (1844) **21**
 Heinrich Friedrich Stephan (1877) **21**

Brüggemeyer wird Wallbaum

Anneke (1585 (s)) **89**

Brune wird Oberkönig

Hans Henrich (1616 (u)-1693) **69, 90, 91**

Brune

Amalia Elisabeth (1798-1800) **22**
 Anna Louise (1803) **22**
Christine Friederike Amalie (1849-1942) **49, 104, 106, 107, 109**
Dorothea Luise (1808-1883) **22, 126, 127**
 Friedrich Johann Jürgen (1800) **22**
 Hans (1582 (s)-1637 (u)) **90**
 Johann Heinrich Christoph (1802-1868) **106**
 Luise Henriette (1810-1831) **22**
 Simon Heinrich Conrad (1805) **22**

Buba

August (1850) **23**

Budde wird Köller

Christoph (1692 (u)-1764) **122**

Buhre wird Wallbaum

Hermann (1575 (s)) **89**

Büngener

Heinrich Friedrich Simon August (1859) **24**

Busse oder Oberbracht

Sophie Dorothea Luise (1817-1892) **7**

Busse wird Schäfer

Franz Hermann (1770-1810) **126**

Busse

Johann Bernhard Friedrich Christoph (1816-1874) **40**
 Sophie Friederike Henriette (1845) **40**

C**Christiansmeier**

Anne Marie Charlotte Ilsabein (1776 (v)-1848) **143**

Claas wird Tigges

Johann Ernst Christopf (1762-1815) **140**

D**Dickewied**

Amalie Hermine Auguste (1874-1911) **27, 78, 79, 118**
 August (1876) **27, 28**
 Eduard (1886) **27**
Eduard Gottfried Heinrich (1909-2000) **25**
Erich August Friedrich (1907) **25**
Frieda Lilly Emma (1918) **25**
 Friedrich (1878) **27**
 Hartwig (1923-1991) **29**
 Heinrich (1888) **27**
 Hermann August Christopf (1849-1923) **25, 26, 27, 28, 29, 78**
 Johann Bernd Friedrich Christopf (1811-1866) **27**
Jutta Justine (1911) **25**
 Wilhelm (1883) **27**
 Wilhelm Karl Heinrich (1882-1956) **25, 26, 27**
 Woldemar (1890) **27, 29**

Dohmeier wird Merck oder Hofmeister

Johann Friedrich Ernst Heinrich (1777-1808) **2**

Dohmeyer wird Altemeyer

Heinrich Friedrich Conrad (1829-1864) **5**

Dreimann

Sophie Wilhelmine Karoline (1833) **125**

Drewes wird Hofmeister

Anna Maria (1670 (s)-1731) **41**

Drewes

Sophie Dorothea (1815) **83**

Düvelhenke wird Sölter

Henriette (1772 (e)-1835) **11**

E**Ehlert**

Carl Christoph Friedrich (1845-1881) **30, 31, 32**
 Dorothea Amalie Caroline Frieda (1899-1963) **32, 120, 145**
 Ernst August Heinrich Friedrich (1903) **32**
Friederich Hermann Christopf (1871-1911) **31, 32, 120**
 Johann Friedrich Wilhelm (1805-1867) **30, 31**
 Johann Hermann Henrich (1775-1835) **30**

Eickmann

Anna Marie Sophie Hedwig (1780 (c)-1805) **72**

F**Flake**

Anna Marie Ilsabein (1733 (u)-1812) **139**
 Johanne Sophie Elise (1858) **125**

Fricke

Friederike Anna Marie Elisabeth (1811) **50, 51, 57, 128, 148**
Simon Arnold (1775 (v)) **57**

Fritzemeier

Johann Friedrich (1811-1871) **51**
 Luise Sophie (1850) **51**

G**Geise wird Kanne**

Johann Friedrich Christoph (1786-1856) **48**

Geise

Friedrich August (1807-1881) **33, 34, 60**
 Johann Henrich Konrad (1744-1800) **33, 48**
 Johann Jürgen Conrad (1783-1828) **33, 34, 35**
 Johann Simon Friedrich Conrad (1811-1878) **33, 35**
 Marie Elisabeth Sophia Anna (1865-1939) **34, 60**

Gerbes

Louise Sophie Elisabeth (1829) **58**

Gülicher

Simon Henrich Ludewig (1780-1820) **124**
 Wilhelmine Luise Amalie (1818) **27, 124, 125**

H**Haase**

Anna Maria (1716 (v)-1746 (v)) **92**
 Hermann (1688 (v)) **92**
 Marie Luise Konradine Henriette (1842) **129**

Habermeier

Berta (1919-2004) **110**
 Wilhelm (1880-1972) **110**

Hagedorn

Anna Elisabeth (1684 (e)-1759) **42**

Hagemeister wird Krecke

Simon Henrich (1771-1843) **115**

Hagemeister wird Oberkönig

Anna Dorothea Elisabeth (1721 (v)-1791) **53, 92**

Hagemeister

Johan Hermann Jobst (1768-1809) **36, 37**
 Johan Simon (1726-1782) **36**
 Johann Herman Henrich (1693-1742 (v)) **92**
 Simon Friedrich Konrad (1794-1851) **36, 37**
 Sophie Elisabeth (1794) **36**

Hampe
 Anna Christina Ilsabein (1742 (v)-1812) **4**

Hanselle
 Anne Marie Elisabeth (1785-1870) **35**

Hass
 Hermann (1936-2005) **38**

Hatcher
 Anna Maria (1834 (s)) **60**

Hemmelmann wird Mönnich
 Anne Marie Friederike Luise (1793-1874) **62, 70, 75, 76, 77, 80**

Henke
 NNm (1840 (s)) **39**

Henkord wird Brune
 Anna Maria Sophia (1762 (e)-1804) **22**

Hentze
 Anna Catharina Elisabeth (1731-1800) **22**
 Johann Bernd Simon Henrich (1796-1861) **133**
 Sophie Friederike Wilhelmine (1829) **133**

Hofmeister wird Brune
 Johann Friedrich Wilhelm (1771-1833) **22, 42, 126**

Hofmeister
 Amalie Wilhelmine Karoline (1842) **39, 44**
 Anna Dorothea Ilsabein (1759 (v)-1827) **33, 42, 48, 71, 72**
 Anna Margarethe Elisabeth (1764-1806) **42, 139, 140, 143**
 Anna Maria Ilsabey (1716 (u)-1768) **122**
 Catrin Lisabeth (1734) **41**
 Johan Cord (1704 (v)-1773) **41, 42, 121**
 Johann Friedrich (1731-1804) **22, 41, 42, 43, 71, 139**
 Johann Henrich (1660 (c)-1714) **41**
 Johann Henrich (1768-1815) **42, 43, 44, 131, 132**
 Johann Henrich (1800) **43**
 Jürgen Heinrich Friedrich Wilhelm (1844-1886) **40, 44**
 Louise (1812-1836) **43, 132**
 Louise Friederike (1832-1913) **44, 68**
 Luise Wilhelmine Henriette (1836) **44**
 Sohn (1737) **41**
 Sohn (1739 (v)) **41**
 Sophie Wilhelmine (1803-1830) **43, 131, 133**
Sophie Amalie (1810-1846) **39, 40, 43, 44, 46, 68, 146**
 Trin Agnes (1732) **41, 121, 122**
 Wilhelmina Sophie Henriette (1838) **44, 46**
 Wilhelmine Sophie Friederike (1840) **44, 146**

Holzgräve
 Christoph Hermann Jürgen (1840) **45**
 Sophie Wilhelmine Henriette (1878-1882) **45**

Hörstmeier
 Anne Marie Catharina Henriette (1813-1871) **35**

Horstmeyer
 Wilhelm (1823) **46**

Höstmeyer
 Johann Hermann Christoph (1767) **35**

Hue wird Koring
 Johann Henrich (1732 (v)-1775) **94**

Hünefeld wird Redeker
 Johann Henrich (1700 (s)) **121**

Hüppe
 Anna Catharina (1737 (v)-1777) **12**

Huxoll
 Amalia Wilhelmine (1804-1859) **67**

I

Imdahl
 Brigitte (1921-2007) **84**

Impfer

Friedrich (1850 (s)) **47**

J**Jacobsmeier**

Anna Maria Dorothea Luise (1775-1832) **30**

Junker

Katharine Florentine (1811-1844) **34**

Jupke

Käthe (1927-2012) **105**

Jürgens wird Albers

Carl Friedrich (1728 (v)-1816 (v)) **135**

Jürgens

Henriette (1889-1984) **104, 105, 147**

K**Kaeuper**

Friederika Sophie Luise (1805-1875) **106**

Kahrenadam

Caroline (1883-1970) **86, 87, 88**

Johann Friedrich Wilhelm (1844) **86**

Kaiser oder Meyer

Anna Maria Ilsabe (1738-1800) **22**

Kaiser

Amalia Elisabeth (1794-1876) **15**

Hedwig (1805) **19**

Liesbeth (1912-1997) **108**

Kamp

Wilhelmine Henriette (1826-1867) **58**

Kanne

Conrad Henrich (1744-1819) **48**

Johann Cord (1705-1758) **48**

Kappe

Sophie Katarina (1793-1848) **54**

Kayser wird Möllenmeyer

Anna Maria (1723-1772) **71**

Kayser

Anna Maria (1743 (v)-1810) **36, 93, 94**

Hans Henrich (1713-1783 (v)) **93**

Keiser

Lina Sophie Friederike (1882-1934) **117**

Kemper

Anna Maria Elisabeth (1785 (s)) **130**

Luise (1893-1962) **110**

Klaas Wwe Fricken

Sophia (1780 (e)-1840) **22**

Klocke

Wilhelmine Katharina Elisabeth (1804-1862) **133**

Klöppling wird Nolte

Philip Hermann Anton (1789) **53, 82, 83**

Klöppling wird Schnittcher

Anna Marie (1770 (?)-1844) **53, 135**

Klöppling

Anna Catrina Ilsabein (1777-1842) **44**

Anna Luise Friederike Hedwig (1770-1825) **2, 4, 6, 53, 136**

Anna Marie Sophia (1782-1827) **62**

Caroline (1825 (s)) **59**

Caroline Eliese Auguste Maria (1878) **50**

Charlotte Wilhelmine Sophie (1861) **58**

Christian August Karl (1868-1942) **50, 52, 66**

Dorothee (1816) **21, 54, 56, 130**

Dorothee Luise (1874) **56**

Klopping

Erna Emma (1898) **60**

Klöppling

Friederike Louise (1819) **17, 54, 67**

Friedrich August (1814-1862) **50, 51, 54, 57, 128, 148**

Friedrich Heinrich Wilhelm (1879) **56**

Friedrich Wilhelm (1849) **55**
 Heinrich Carl Ludwig (1822) **54, 59**
 Heinrich Wilhelm Franz (1843) **56**
 Helena Elisabeth (1774-1835) **131, 132**
 Henriette Luise Amalie (1853) **57, 128, 129**
 Hermann Heinrich (1803-1855) **56**
 Johann Bernd Carl (1823) **12**
 Johann Bernd Heinrich (1774-1857) **12, 58**
 Johann Conrad Philipp (1812) **54, 55**
 Johann Henrich (1729-1798) **12**
 Johann Jürgen Heinrich Konrad (1784-1870) **17, 18, 53, 54, 55, 57, 59, 130**
 Karl Friedrich Wilhelm (1850) **51, 57**
 Karl Heinrich Bernhard (1871-1871) **50**

Klopping
 Karl William (1863-1934) **60**

Klöppling
 Karoline Sophie Luise (1879) **51**
 Karoline Wilhelmine Amalie (1816-1853) **40**
 Karoline Wilhelmine Sophie (1853) **58**
Karoline Dorothea Friederike Amalie (1845) **57, 148**
 Ludwig Heinrich August (1834-1908) **60**
 Luise Wilhelmine Johanne Henriette (1876) **56**
 Olga (1901-1994) **52, 66**
 Philipp Wilhelm Konrad (1847) **55**
 Simon (1860-1860) **58**
 Simon Adolf August (1843) **50, 52, 57**
 Simon Henrich (1741 (v)-1800) **4, 53, 54, 82, 135**
Simon Friedrich Hermann (1826) **12, 58**
 Sophie (1806-1877) **80**
 Sophie Dorothea Karoline Amalie (1847) **55**
 Sophie Friederike Henriette (1851) **55**
 Sophie Friederike Wilhelmine (1821) **18, 19, 20, 45, 54, 61**
 Sophie Luise Wilhelmine (1863) **58**
 Sophie Wilhelmine Charlotte (1855) **58**
 Sophie Wilhelmine Luise (1875) **50**
 Trin Ilsabein (1714 (v)-1773) **53**
 Wilhelmine Elise Dorothea (1858) **58**

Knepper
 Hildegard (1927-2008) **84**

Knickbarthold
 Marie Dorothee Henriette (1839) **143, 144**

Knickmann wird Schlingmann
 Johann Hermann Heinrich (1808) **21, 56, 130**

Knickmann
Ernestine Luise Amalie (1816) **7, 142, 143, 144**
 Jürgen Hans Henrich Christoph (1791-1855) **15**
 Simon Henrich (1775 (v)) **130**
Sophie Luise Christine (1821) **10, 15, 16, 63, 96, 97**

Koch
 Friedrich Heinrich Adolph (1843-1875) **61**
 Heinrich Philipp Wilhelm (1874) **61**
 Henriette Dorothea Amalie (1817-1870) **10**
 Johann Heinrich Christoph Ludwig (1807-1869) **61**
 Katharine Wilhelmine Amalie (1810-1855) **76**
 Simon Henrich Philip (1778-1835) **76**

Kohlhoff
 Mathilde (1912) **65**

Köller oder Klöppling
 Wilhelmine Sophie Luise (1865) **50**

Köller
 Ilsabein Anna (1751) **122, 123**
 Johann Jobst Philipp (1808-1865) **50**
 Sophie Wilhelmine Konradine (1841) **50, 52**

König
 Adolph Friedrich August Karl (1863-1911) **62, 64**
 Friedrich Heinrich Adolf (1873) **47**
 Heinrich (1896-1964) **63, 65**
 Heinrich Friedrich August (1859) **62**
Heinrich Friedrich August (1854-1921) **62, 63, 65, 97**

Luise Karoline (1852-1876) **23, 62**
 Marie Luise Henriette (1873) **23**
Sophie Friederike Wilhelmine (1850) **47, 62**
 Willi (1896-1972) **64**

Koring
 Anne Sophie Hedwig (1772 (v)) **81, 94, 95**

Köstering
 Ernestine Luise Henriette (1830) **64**

Krecke
 Anna Marie Louise (1808-1869) **115**
 Anna Marie Louise (1782-1814) **115**

Kreutz
 Kurt (1903-1994) **66**

Kriete
Luise Wilhelmine Henriette (1885) **102**

Krome
 Konrad August Fritz (1913-1966) **116**
Margret Amalie (1948) **116**

Kruel wird Plate
 Ilsabein Catharina Margaretha (1751 (v)) **119**

Kruse wird Hagemester
 Sophia Anna Marie (1701 (v)-1773 (v)) **92**

Kruse wird Hemmelmann
 Anna Maria Ilsabein (1760) **75**

Kuhlemeyer
 Friedrich Wilhelm Philipp (1843) **67**
 Heinrich Christoph August (1818-1897) **68**
 Heinrich Friedrich August (1879) **67**
 Henriette Amalia (1794-1854) **114**
 Johann Ernst Henrich (1762-1820) **68**
 Johann Simon Philipp Ernst (1815) **67**
 Sophie Wilhelmine Charlotte (1877) **67**

L

Lahmann wird Mönning
 Anna Maria Dorothea (1757 (v)-1831) **12, 74, 75**

Lahmann
 Anna Catarina (1677 (e)-1725 (v)) **92**
 Anna Maria Ilsabein (1718 (v)-1769 (v)) **93**
 Johann Simon Otto (1724 (v)-1785) **74**

Lakemeyer
 Susanne Catharine (1778) **68**

Lange
Marie Luise (1873-1940) **141**

Leweke oder Klöppling
Friedrich Christian Karl (1842) **49**

Leweke wird Klöppling
Heinrich Friedrich Wilhelm (1870) **49**

Lohmann
 Sophie Luise Amalie (1841) **49**

Lohmeyer wird Papenmeyer
 Johann Henrich (1694 (v)-1748 (v)) **111**

Lorber
 Simon (1657 (u)-1727 (v)) **69**

Ludolph
 Friederike (1799-1841) **11**

Lütkeemeier
 Wilhelmine Loise Elise (1840) **127**

Lütkemeyer wird Wesemann
 Johann Bernd (1750-1831) **71**

Lütkemeyer
 Hans Otto Barthold (1714 (v)-1797) **71**

M

Meier zum Havergo
Emilie Marie (1912-2000) **116**
 Heinrich Ludwig (1836) **52**

- Johanna Justine Luise (1870-1931) **52, 66**
- Meierhenke**
 Wilhelmine Amalie Henriette (1855 (u)) **20**
- Merck oder Hofmeister wird Altemeyer**
 Johann Henrich Konrad (1802-1860) **2, 5**
- Merck oder Hofmeister**
Anne Marie Ilsabein (1775-1850) **2**
 Simon Friedrich (1833) **104**
 Wilhelmine Karoline Sophie Henriette (1880) **84, 104**
- Meyer zu Beerentrup wird Böger**
 Friedrich Carl (1787) **34**
- Meyer-Erich wird Hagemeister**
 Friederike Sophie (1728-1805) **36**
- Möllenmeyer wird Kanne**
 Anna Friederike Elisabeth (1790-1868) **48, 71**
- Möllenmeyer**
 Anne Marie Sophie Elisabeth (1784-1820) **33, 34, 35, 71**
 Friederike Luise Sophie (1838) **30**
 Johan Henrich (1718 (v)-1759 (v)) **71**
 Johan Jürgen (1750 (v)-1811) **33, 48, 71, 72**
 Johann Jürgen (1780-1850) **30, 71, 72**
 Sophie Friederike Amalie (1814-1857) **30, 31, 72**
- Möller wird Bergmann**
 Simon August Christoph Conrad (1821) **64**
- Möller wird Mönnig**
Maria Liesabeth (1695 (s)-1747 (v)) **73**
- Möller**
Friedrich Hermann Heinrich Christopf (1820-1891) **16**
 Marie Luise Wilhelmine (1861-1941) **16**
- Mölling wird Knickmann**
 Johann Henrich Adolph (1774-1852) **143**
- Mönch wird Plate**
 Jürgen Henrich (1758 (v)-1821) **73, 119**
- Mönch**
 Anneke (1580 (s)-1639) **89**
- Mönnich**
 Anna Marie Friederike Wilhelmine (1830) **70, 75**
Carl Henrich Ernst (1792-1834) **62, 70, 74, 75, 76, 77, 80**
Henrich Friedrich Ernst (1833) **75, 80**
 Hermann August (1876-1876) **80**
 Luise Wilhelmine Friederike (1879) **80**
 Simon Heinrich Carl Wilhelm (1818-1868) **75, 77**
 Simon Wilhelm Conrad (1816-1866) **75, 76**
 Sophie Conradine Amalie (1877) **80**
 Sophie Friederike Luise (1825) **23, 47, 62, 63, 64, 75, 97**
- Mönnig**
 Anna Marie Friederike Luise (1795) **12, 15, 58, 74**
 Friedrich Henrich (1721 (v)) **73, 74, 119**
 Hans Bernd (1688 (v)-1725) **73**
 Johann Carl Henrich (1753 (v)-1807) **12, 73, 74, 75**
- Montag**
 Anna Marie Konradine (1800) **9**
- Mörs**
 Conrad Friedrich August (1828) **70**
 Friedrich Konrad (1786-1854) **70**
 Friedrich Wilhelm (1872) **70**
- Müther wird Hofmeister**
 Amalie Sophie Elisabeth (1775-1820) **43, 44, 131, 132**
- Müther**
 Anna Amalia Elisabeth (1731 (v)-1812) **43**
- N**
- Nagel**
 Hermann Friedrich Konrad (1804-1865) **81, 138**
 Sophie Wilhelmine Luise (1838) **81, 137, 138**
- Niederkönig wird König**
 Friedrich Wilhelm Christoph (1815) **23, 47, 62, 63, 64, 97**
- Niederkönig wird Oberkönig**
 Ilschen (1598 (s)-1655 (u)) **89, 90**
- Niedermeier-Gertmeier**
 Amalia Dorothea (1815-1897) **31**
- Niemeyer**
 Agnes Ilsabein (1703 (v)-1744 (v)) **73, 92, 93, 111**
 Hans (1675 (e)-1721) **92**
- Niewald**
 Amalie Catharine Louise (1792) **144**
- NN Brand**
 Anna Margaretha Elisabet (1719 (c)-1792) **13**
 Elisabeth (1785 (e)-1836) **11**
- NN wird Sander**
 Johann Simon (1745 (s)) **123**
- Nolte**
 Simon Friedrich Christoph (1812) **82, 83**
- Nordsiek wird Brand**
 Anna Maria Margaretha Elisabeth (1749 (v)-1828) **12**
- Nordsiek**
 Friedrich Conrad Adolph (1841-1905) **28**
 Wilhelmine Caroline Sophie Amalie (1877) **28**
- Not oder Atermann**
 Julie Karoline Luise (1850) **8**
 Konrad Friedrich Wilhelm (1849) **8**
- Not wird Atermann**
 Johann Christoph (1814) **8**
- Not**
 Christoph Hermann (1846) **8**
 Friedrich August Eduard (1843) **8**
 Sophie Wilhelmine (1842) **8**
- O**
- Ober**
 Sophie Dorothea Amalie (1841-1924) **31, 32**
Töns Henrich Christoph (1810-1891) **31**
- Oberkönig wird Klöpping**
 Catharina Agneta (1748 (v)-1806) **4, 53, 54, 82, 92, 135**
- Oberkönig**
 Anna Ilsabein (1672 (e)-1732 (v)) **69, 90**
 Anna Liesabeth (1706 (s)-1742 (v)) **41, 42, 91, 121**
 Anna Margaretha Ilsabein (1733-1793) **13, 92, 111, 112**
 Anna Margarethe Lisabeth (1731-1771) **73, 74, 92, 119**
 Anna Maria Catharina Elisabeth (1771-1800) **36, 37, 93**
 Anna Maria Christina (1788-1794) **93**
 Anna Maria Friederike (1770-1770 (v)) **93**
 Anna Maria Sophia Louise (1784-1796) **93**
 Anna Marie (1803 (s)-1881) **81, 94, 138**
 Anna Marie Sophie Ilsabein (1807) **94**
 Arnold (1928-2012) **104, 105**
 August Friedrich (1878-1878) **101**
 August Heinrich Wilhelm (1876) **101**
 August Wilhelm Karl (1918) **102**
August Christian (1913-2009) **84, 104**
 Caroline Henriette Charlotte Elisabeth (1804-1810) **94**
 Caroline Wilhelmine Luise (1876-1964) **96**
 Christian Heinrich August (1884) **96, 102**
 Clara (1631 (e)-1695) **69, 89, 90, 91**
 Ernst Friedrich Karl (1917-1990) **109**
 Friedrich Heinrich August (1883-1964) **86, 87, 88, 96**
 Friedrich Wilhelm Otto (1920-1942 (x)) **109**
Friedrich August (1912-1996) **107, 110**
Friedrich Dieterich Heinrich (1872) **101**
Friedrich Ernst Christoph (1812-1875) **9, 94, 95, 96, 97, 101, 106**
Gerhard (1913-2006) **86, 87**
 Gustav (1879-1935) **96, 98, 100**
 Hans Jörgen (1697-1748) **53, 73, 91, 92, 93, 111**
 Hans Jürgen (1782-1783 (v)) **93**
 Heinrich (1909-1981) **107, 108**
 Heinrich (1913-1987) **85, 109**
 Heinrich Friedrich Wilhelm (1875-1938) **99, 106, 107, 108, 110, 117**
 Heinrich Friedrich Wilhelm (1843) **25, 26, 95, 101**

Heinrich Friedrich Wilhelm (1878-1974) **84, 104, 105, 106, 147**
Heinrich Friedrich (1880-1958) **85, 106, 109**
 Henriette Friederike Amalie (1878) **96**
 Hildegard (1925-2010) **104, 147**
 Ilsabein (1701) **91**
 Ilsabein (1709 (v)) **91**
 Johann Christopf (1736) **103**
 Johann Ernst Henrich (1767-1833) **81, 93, 94, 95**
 Johann Friedrich Jürgen (1777 (v)) **93**
 Johann Henrich (1663 (u)-1713) **41, 90, 91, 92, 103**
 Johann Henrich (1704-1738 (v)) **91, 103**
 Jürgen Henrich (1737-1793) **36, 92, 93, 94**
 Lisabeth (1655 (u)) **90**
 Lisabeth (1674 (u)) **90**
 Lisabeth (1700 (v)-1700 (n)) **91**
 Luise Christine Wilhelmine (1873) **49, 106**
 Luise Hermine Pauline (1883-1956) **25, 26, 101**
 Luise Konradine Amalie (1840-1871) **9, 95**
 Margret (1938-2006) **38, 99**
Marie Christine (1915-1999) **107, 116, 117**
 Simon Friedrich Wilhelm (1846-1880) **49, 95, 104, 106, 107, 109**
 Simon Heinrich Wilhelm (1849-1896) **86, 95, 96, 97, 98, 102**
 Sohn (1735) **92**
 Sohn (1740 (v)) **92**
Walter (1911-2009) **86, 88**
 Wilhelm (1906-1991) **38, 99, 107**
 Wilhelmine Henriette Charlotte (1880) **96**
 Willi (1918-1965) **98, 100**

Obermann

Marie Pauline (1872-1933) **63, 65**

Obermeyer

Friederike Dorothea Luise (1753 (v)-1789) **22**

Otto wird Lahmann

Anna Maria Elisabeth (1733-1809) **74**

Otto wird Oberkönig

Anna Elisabeth (1675 (u)-1742 (v)) **41, 91, 92, 103**

Otto

Johann (1626 (e)-1707 (v)) **91**

P**Papenmeyer**

Anna Elisabeth (1701 (v)-1756 (v)) **111**

Anna Margarethe Ilsabein (1760) **1, 11, 13, 14, 111**

Friederike Dorothea (1797) **112, 149**

Friedrich Anton (1809-1867) **112, 115**

Johann Bernd (1795-1829) **112, 113, 114**

Johann Bernd Heinrich (1770-1834) **111, 112, 113, 115, 149**

Johann Bernhard (1730-1797) **13, 111, 112**

Johann Bernd Friedrich Ludwig (1826) **24, 113, 114**

Sophie Wilhelmine Amalia Henriette (1861-1887) **24, 114**

Penke

Albert Hermann Heinrich (1913-1988) **116, 117**

Heinrich Hermann Christoph (1877-1948) **117**

Herbert Hermann Wilhelm (1946) **116, 117**

Platena genannt Mönlich

Eduard Heinrich Friedrich August (1898-1995) **78, 79**

Jürgen Heinrich Friedrich (1836) **78**

Simon Heinrich Friedrich Wilhelm (1868-1953) **78, 79, 118**

Wilhelm Heinrich August (1896-1987) **78, 118**

Platena wird Hofmeister

Jürgen Heinrich Friedrich (1807) **39, 40, 44, 46, 68, 146**

Platena

Jürgen Heinrich (1777 (v)-1854) **44**

Pöhlker

Amalie Luise (1790-1865) **17, 18, 95**

August Friedrich Wilhelm (1891-1972) **120, 145**

Magdalene (1924-2015) **120, 145**

Simon Jürgen Heinrich (1857-1899) **120**

Simon Jürgen Heinrich Wilhelm (1820-1888) **10**

Sophie Luise Amalie (1852) **10**

R**Rädeker**

Anna Margaretha (1700) **121**

August Heinrich (1842-1847) **124**

Dorothee Wilhelmine Johanne (1808-1855) **142**

Friedrich Wilhelm (1847-1849) **124**

Hermann Friedrich Ludwig (1863) **124**

Johann Bernd (1790) **8, 122, 123, 124**

Johann Christoph (1725-1783) **121, 122**

Johann Friedrich (1756-1800) **121, 122, 123**

Johann Friedrich Wilhelm (1814) **27, 123, 124, 125**

Karl Friedrich August (1852) **124**

Karl Heinrich Ernst (1861) **124**

Konrad Adolph Hermann Ernst (1858) **124**

Ludwig Wilhelm (1844) **124, 125**

Luise Wilhelmine Amalie Hedwig (1850-1892) **25, 26, 27, 28, 29, 78, 124**

Simon Heinrich Adolph (1855) **124**

Wilhelmine Sophie (1811) **8, 123**

Rechmeier

Johann Heinrich Friedrich (1822) **134**

Johann Heinrich Christoph Cord (1796-1880) **134**

Reese

Minna (1876-1958) **32, 120**

Reiling

Friedrich Heinrich Wilhelm (1805-1851) **142**

Sophie Wilhelmine Henriette (1839) **141, 142**

Reinecke wird Niemeyer

Catharina Ilsabein (1681 (v)-1750 (v)) **92**

Rey

Anna Maria Ilsabein (1715) **103**

Tönnies Heinrich (1664 (u)-1720 (v)) **103**

Richtermeier

Amalia (1743-1805) **33, 48**

Rose

Grete (1908-1993) **38, 99**

Rosemeyer

Elisabeth (1780 (s)) **30, 72**

Röther

Anna Marie Sophie Friederike (1781 (c)-1816) **54, 55, 57**

Röwe wird Klöpping

Simon Henrich (1723-1789) **53**

Röwe

Amalie Sophie (1840-1912) **28**

Rückels

Johanna (1822-1891) **16**

S**Sander**

Anna Maria Wilhelmine Henriette (1787) **8, 123, 124**

Schäfer

Anna Luisa Elisabeth (1775) **126**

Anna Marie Dorothee Louise (1809-1872) **50**

Dorothee (1797) **54**

Heinrich Friedrich Philipp (1840-1885) **126, 127**

Philipp Carl (1801-1866) **126, 127**

Sophie Theodora (1773 (e)-1818) **57**

Wilhelmine Dorothea (1840-1923) **104**

Schäfertöns wird Nolte

Dorothee Elisabeth (1776 (v)-1840) **82, 83**

Schauf

Friedrich Simon Wilhelm (1851) **128, 129**

Wilhelmine Conradine Henriette (1878) **128**

Wilhelmine Conradine Henriette (1878) **128, 129**

Schilling wird Koring

Anna Maria Elisabeth (1736 (v)-1803) **94**
Schlichting wird Papenmeyer
 Friederike Catharina (1799-1867) **113, 114**
Schliemann
 Anna Sophie Ilsabein (1786-1845) **17, 18, 54, 59, 130**
 Christoph (1729-1804) **54**
Schlingmann wird Hemmelmann
Simon Henrich (1762 (v)-1840) **75**
Schlingmann
 Friedrich Heinrich Adolph (1842-1913) **130**
 Heinrich Friedrich August (1878) **129**
 Heinrich Friedrich Christoph (1841) **130**
 Karl Friedrich Philipp (1830) **129**
 Karoline Wilhelmine Luise (1846) **21, 130**
 Luise Sophie Amalie (1845) **130**
 Sophie Dorothea Henriette Amalie (1847) **56, 130**
Schlinkmann wird Strunkmann
 Jürgen Henrich (1738-1806) **112**
Schlömer
 Adolph Karl Konrad (1867) **133**
 Johann Bernd Carl Friedrich (1829-1872) **131, 133**
 Johann Christoph (1797-1861) **131, 132, 133**
 Johann Simon (1770-1835) **131, 132**
Schlüter
 Simon Friedrich Konrad (1830) **134**
Schmidt
 Anna Maria Caroline Elisabeth (1812) **51**
Schmidtmeier
Amalie Elisabeth (1759 (v)-1832) **37**
 Johann Arend (1688 (v)-1757 (v)) **42**
 Sophie Amalie (1730-1802) **22, 42, 43, 71, 139**
Schneider wird Mütther
 Johann Jost (1736 (c)-1808) **43**
Schneider
 Karoline Wilhelmine Amalie (1837-1904) **107**
Schnittcher
Christoph (1742 (c)-1810) **135**
 Johann Jürgen Christopf (1772-1823) **135**
Schöning
Elisabeth Anna Maria Sophie (1800 (v)-1857) **134**
Schönlau wird Altemeyer
Adolph Friedrich Bernhard (1841-1928) **5**
Schönlau
 Conradine Wilhelmine Henriette (1817 (s)) **35**
Schrahe
 Amalia (1745-1812) **123**
Schüter
 Hildegard (1921-2008) **100**
Siekmann
 Friedrich August (1866-1944) **137, 138**
 Friedrich Wilhelm August (1832) **137, 138**
 Hermann Friedrich Christoph (1869) **138**
 Wilhelmine Charlotte Henriette (1864-1867) **138**
Simons(meyer)
Conrad Henrich Herman (1764 (v)-1809) **139, 140, 143**
 Johann Conrad (1730 (v)-1783) **139**
Simonsmeier
 Johann Friedrich Conrad (1842-1870) **141, 142, 143**
 Simon Heinrich Friedrich (1870-1952) **141, 142**
 Wilhelmine Conradine Sophie (1840) **7, 143**
Simonsmeyer
 Johann Friedrich Jürgen (1798-1851) **7, 139, 142, 143, 144**
 Johann Friedrich Konrad (1789-1815) **139, 140**
 Karoline Sophie Henriette (1831) **24, 114**
Sölter
 Anna Maria Ilsabein (1770 (v)-1825) **1**
 Anna Marie Sophie Elisabeth (1803-1865) **11**
 Johann Bernd Simon Heinrich (1768-1807) **11**
Sprenger
Konradine Florentine Henriette (1820) **55**

Stammeyer wird Simonsmeyer
 Jobst Henrich (1784-1859) **114**
Stegemann
Martha Anna Sophie (1892-1968) **118**
 Philipp (1837) **118**
Strunkmann
 Anna Dorothea Friederike (1770-1836) **112, 113, 115, 149**
 Anna Sophia Elisabeth (1731-1791) **112**
Stührenberg
 Moritz Friedrich Wilhelm (1830) **144**
Moritz Conrad (1798-1868) **144**

T

Tapken
 Ernst (1906-1996) **145**
Tielkemeier
 Friedrich (1830) **146**
Tiemann
 Sophie Caroline Wilhelmine Luise (1866) **29**
Tigges wird Simonsmeyer
 Amalia Sophia (1791-1817) **140**
Tigges
Friederika Caroline (1763-1825) **140**
Tölle
 Luise Caroline Friederike (1877) **61**
Simon Wilhelm Ludwig (1845) **61**

U

Uhmeyer
 Luise (1888-1956) **85, 109**
Ulrich
 Rudolf (1923-2010) **147**

V

Vathauer
 Catharina Margaretha Liesabeth (1720-1786) **71**
Vogt wird Mönnich
 Sophie Friederike Wilhelmine (1831) **76, 78**
Vogt
 Johann Friedrich Wilhelm (1799-1871) **76**
Luise Henriette Wilhelmine (1860-1950) **120**
Voigt
 Friederike (1808-1854) **101**
von Ohlen wird Dickewied
 Amalie Sophie Wilhelmine (1825-1874) **27**

W

Wallbaum wird Oberkönig
 Hermann (1610-1656 (l)) **89, 90**
Wend
 Amalia (1786-1846) **77**
Wesemann wird Henkord
 Hans Henrich (1738-1800) **22**
Wesemann
 Anna Sophia Catharina (1774-1815) **22**
 Ilse (1588 (e)-1681 (v)) **90**
 Johann Jürgen Henrich (1734-1792) **22**
Wieneke
 Marie Sophie Elisabeth (1810 (s)) **56**
Wiese
Sophie Henriette (1841) **3**
Winter
 Heinrich August Simon Ernst (1877) **148**
Heinrich Wilhelm Ernst (1845) **148**
 Karoline Sophie Wilhelmine Henriette (1875) **148**

Wöhrmann

Christoph Wilhelm Adolph (1797 (s)) **149**

Wolf

Emilie Wilhelmine (1909-1995) **79**

Friederike Caroline (1810) **6**

Wrenger

Anna Maria (1747 (v)) **54**

Generationen-Register

Die fetten Zahlen sind Personennummern.

1. Generation
- Wallbaum wird Oberkönig** Hermann (1610-1656 (l)) **89**
2. Generation
- Oberkönig** Clara (1631 (e)-1695) **90**
3. Generation
- Oberkönig** Anna Ilsabein (1672 (e)-1732 (v)) **69**
Oberkönig Johann Henrich (1663 (u)-1713) **91**
4. Generation
- Oberkönig** Anna Liesabeth (1706 (s)-1742 (v)) **41**
Oberkönig Hans Jörgen (1697-1748) **92**
Oberkönig Johann Henrich (1704-1738 (v)) **103**
5. Generation
- Hofmeister** Johann Friedrich (1731-1804) **42**
Hofmeister Trin Agnes (1732) **121**
Oberkönig wird Klöpping Catharina Agneta (1748 (v)-1806) **53**
Oberkönig Anna Margaretha Ilsabein (1733-1793) **111**
Oberkönig Anna Margarethe Lisabeth (1731-1771) **73**
Oberkönig Jürgen Henrich (1737-1793) **93**
6. Generation
- Hofmeister wird Brune** Johann Friedrich Wilhelm (1771-1833) **22**
Hofmeister Anna Dorothea Ilsabein (1759 (v)-1827) **71**
Hofmeister Anna Margarethe Elisabeth (1764-1806) **139**
Hofmeister Johann Henrich (1768-1815) **43**
Klöpping wird Nolte Philip Hermann Anton (1789) **82**
Klöpping wird Schnittrer Anna Marie (1770 (?)-1844) **135**
Klöpping Anna Laise Friederike Hedwig (1770-1825) **4**
Klöpping Johann Jürgen Heinrich Konrad (1784-1870) **54**
Mönch wird Plate Jürgen Henrich (1758 (v)-1821) **119**
Mönnig Johann Carl Henrich (1753 (v)-1807) **74**
Oberkönig Anna Maria Catharina Elisabeth (1771-1800) **36**
Oberkönig Johann Ernst Henrich (1767-1833) **94**
Papenmeyer Anna Margarethe Ilsabein (1760) **13**
Papenmeyer Johann Bernd Heinrich (1770-1834) **112**
Rädeker Johann Friedrich (1756-1800) **122**
7. Generation
- Altemeyer** Anna Marie Dorothea Louise (1801) **136**
Altemeyer Caroline Friederike (1804-1872 (c)) **2**
Altemeyer Simon Heinrich Philipp (1809) **6**
Brand Anne Marie Friederike Elisabeth (1797-1874) **1**
Brand Johann Jürgen Henrich Ernst (1791-1851) **11**
Brand Johannes (1788) **14**
Brune Dorothea Luise (1808-1883) **126**
Hagemeister Simon Friedrich Konrad (1794-1851) **37**
Hofmeister Louise (1812-1836) **132**
Hofmeister Sophie Wilhelmine (1803-1830) **131**
Hofmeister Sophie Amalie (1810-1846) **44**
Klöpping Dorothee (1816) **130**
Klöpping Friederike Louise (1819) **17**
Klöpping Friedrich August (1814-1862) **57**
Klöpping Heinrich Carl Ludwig (1822) **59**
Klöpping Johann Conrad Philipp (1812) **55**
Klöpping Sophie Friederike Wilhelmine (1821) **18**
Möllenmeyer wird Kanne Anna Friederike Elisabeth (1790-1868) **48**
8. Generation
- Möllenmeyer** Anne Marie Sophie Elisabeth (1784-1820) **33**
Möllenmeyer Johann Jürgen (1780-1850) **72**
Mönnich Carl Henrich Ernst (1792-1834) **75**
Mönnig Anna Marie Friederike Luise (1795) **12**
Nolte Simon Friedrich Christoph (1812) **83**
Oberkönig Anna Marie (1803 (s)-1881) **81**
Oberkönig Friedrich Ernst Christoph (1812-1875) **95**
Papenmeyer Friederike Dorothea (1797) **149**
Papenmeyer Friedrich Anton (1809-1867) **115**
Papenmeyer Johann Bernd (1795-1829) **113**
Rädeker Johann Bernd (1790) **123**
Simonsmeyer Johann Friedrich Jürgen (1798-1851) **143**
Simonsmeyer Johann Friedrich Konrad (1789-1815) **140**
- Altemeyer** Anna Marie Friederike Amalie (1836-1872 (c)) **5**
Altemeyer Henriette Karoline (1831) **134**
Altemeyer Simon Hermann Bernhard (1833-1868) **3**
Brand Hermann Heinrich Wilhelm (1816) **15**
Brinkmann Christine Karoline Henriette (1846) **61**
Brinkmann Johann Bernhard Friedrich (1850-1926 (n)) **20**
Brinkmann Luise Dorothea Amalie (1849) **67**
Brinkmann Luise Sophie Henriette (1843) **45**
Brinkmann Simon Friedrich Konrad (1841) **19**
Geise Friedrich August (1807-1881) **34**
Geise Johann Simon Friedrich Conrad (1811-1878) **35**
Hofmeister Amalie Wilhelmine Karoline (1842) **39**
Hofmeister Jürgen Heinrich Friedrich Wilhelm (1844-1886) **40**
Hofmeister Louise Friederike (1832-1913) **68**
Hofmeister Wilhelmina Sophie Henriette (1838) **46**
Hofmeister Wilhelmine Sophie Friederike (1840) **146**
Klöpping Henriette Luise Amalie (1853) **128**
Klöpping Karl Friedrich Wilhelm (1850) **51**
Klöpping Karoline Dorothea Friederike Amalie (1845) **148**
Klöpping Simon Adolf August (1843) **50**
Klöpping Simon Friedrich Hermann (1826) **58**
Knickbarthold Marie Dorothee Henriette (1839) **144**
Möllenmeyer Sophie Friederike Amalie (1814-1857) **30**
Mönnich Anna Marie Friederike Wilhelmine (1830) **70**
Mönnich Henrich Friedrich Ernst (1833) **80**
Mönnich Simon Heinrich Carl Wilhelm (1818-1868) **77**
Mönnich Simon Wilhelm Conrad (1816-1866) **76**
Mönnich Sophie Friederike Luise (1825) **62**
Nagel Sophie Wilhelmine Luise (1838) **138**
Oberkönig Heinrich Friedrich Wilhelm (1843) **101**
Oberkönig Luise Konradine Amalie (1840-1871) **9**
Oberkönig Simon Friedrich Wilhelm (1846-1880) **106**
Oberkönig Simon Heinrich Wilhelm (1849-1896) **96**
Papenmeyer Johann Bernd Friedrich Ludwig (1826) **114**
Rädeker Johann Friedrich Wilhelm (1814) **124**
Rädeker Wilhelmine Sophie (1811) **8**
Schäfer Heinrich Friedrich Philipp (1840-1885) **127**
Schlingmann Karoline Wilhelmine Luise (1846) **21**
Schlingmann Sophie Dorothea Henriette Amalie (1847) **56**
Schlömer Johann Bernd Carl Friedrich (1829-1872) **133**
Simonsmeier Johann Friedrich Conrad (1842-1870) **142**
Simonsmeier Wilhelmine Conradine Sophie (1840) **7**
9. Generation
- Brand** Heinrich August Christoph (1854-1932) **16**
Brand Sophie Luise Wilhelmine Henriette (1849-1919) **97**
Brand Wilhelm Heinrich Adolph (1845) **10**
Ehlert Carl Christoph Friedrich (1845-1881) **31**
Geise Marie Elisabeth Sophia Anna (1865-1939) **60**

Klöppling Christian August Karl (1868-1942) **52**
König Adolph Friedrich August Karl (1863-1911) **64**
König Heinrich Friedrich August (1854-1921) **63**
König Luise Karoline (1852-1876) **23**
König Sophie Friederike Wilhelmine (1850) **47**
Oberkönig Christian Heinrich August (1884) **102**
Oberkönig Friedrich Heinrich August (1883-1964) **86**
Oberkönig Gustav (1879-1935) **98**
Oberkönig Heinrich Friedrich Wilhelm (1875-1938) **107**
Oberkönig Heinrich Friedrich Wilhelm (1878-1974) **104**
Oberkönig Heinrich Friedrich (1880-1958) **109**
Oberkönig Luise Christine Wilhelmine (1873) **49**
Oberkönig Luise Hermine Pauline (1883-1956) **26**
Papenmeyer Sophie Wilhelmine Amalia Henriette (1861-1887) **24**
Rädeker Ludwig Wilhelm (1844) **125**
Rädeker Luise Wilhelmine Amalie Hedwig (1850-1892) **27**
Schau Wilhelmine Conradine Henriette (1878) **129**
Siekmann Friedrich August (1866-1944) **137**
Simonsmeier Simon Heinrich Friedrich (1870-1952) **141**

10. Generation

Dickewied Amalie Hermine Auguste (1874-1911) **78**
Dickewied August (1876) **28**
Dickewied Wilhelm Karl Heinrich (1882-1956) **25**
Dickewied Woldemar (1890) **29**
Ehlert Friederich Hermann Christopf (1871-1911) **32**
Klöppling Olga (1901-1994) **66**
König Heinrich (1896-1964) **65**
Oberkönig Arnold (1928-2012) **105**

Oberkönig August Christian (1913-2009) **84**
Oberkönig Christian Heinrich August (1884) **102**
Oberkönig Friedrich Heinrich August (1883-1964) **86**
Oberkönig Friedrich August (1912-1996) **110**
Oberkönig Gerhard (1913-2006) **87**
Oberkönig Gustav (1879-1935) **98**
Oberkönig Heinrich (1909-1981) **108**
Oberkönig Heinrich (1913-1987) **85**
Oberkönig Hildegard (1925-2010) **147**
Oberkönig Marie Christine (1915-1999) **117**
Oberkönig Walter (1911-2009) **88**
Oberkönig Wilhelm (1906-1991) **99**
Oberkönig Willi (1918-1965) **100**

11. Generation

Ehlert Dorothea Amalie Caroline Frieda (1899-1963) **120**
Oberkönig Gerhard (1913-2006) **87**
Oberkönig Margret (1938-2006) **38**
Oberkönig Walter (1911-2009) **88**
Oberkönig Willi (1918-1965) **100**
Penke Herbert Hermann Wilhelm (1946) **116**
Platena genannt Mönnich Eduard Heinrich Friedrich August (1898-1995) **79**
Platena genannt Mönnich Wilhelm Heinrich August (1896-1987) **118**

12. Generation

Pöhlker Magdalene (1924-2015) **145**

Orte

Geburtsorte-Register

Die fetten Zahlen sind Personennummern.

B

D 32805 Bad Meinberg **25, 66, 100, 102**
D 32825 Brüntrup **89**

D

D 32756 Detmold **38, 116**

G

D 30989 Gehrden **87**

H

D 30159 Hannover **88**
D 32805 Heesten **124**
D 32825 Herrentrup **31, 140, 143**
D 32805 Holzhausen-Externsteine **8**

K

D 33189 Kohlstädt **34, 35, 60, 138**

M

D 32805 Meinberg **2, 3, 4, 5, 6, 7, 8, 9, 10, 12, 13, 15, 17, 18, 19, 20, 21, 23, 24, 26, 27, 29, 36, 37, 41, 45, 47, 50, 51, 52, 53, 54, 55, 56, 57, 58, 59, 61, 62, 63, 64, 65, 67, 69, 70, 73, 74, 75, 76, 77, 79, 80, 81, 82, 83, 86, 90, 91, 92, 93, 94, 95, 96, 98, 101, 102, 103, 106, 111, 112, 113, 114, 115, 118, 119, 128, 129, 130, 134, 135, 136, 137, 138, 148, 149**

O

D 32805 Oberheesten **8, 122, 123, 124**
D 32756 Obernhausen **25, 27, 28, 78**

P

USA Pottawattamie County, (Iowa) **60**

R

D 32825 Reelkirchen **103**
D 32756 Remmighausen **7, 142**

T

D 32825 Tintrup **127**

V

D 32805 Veldrom **133**

W

D 32805 Wehren **22, 27, 30, 32, 33, 48, 49, 72, 84, 85, 99, 104, 105, 107, 108, 109, 110, 117, 120, 124, 125, 126, 145, 147**
D 32805 Wehren-Vahlhausen **22, 39, 40, 41, 42, 43, 44, 46, 68, 71, 121, 131, 132, 139, 146**
D 32805 Wilberg **1, 10, 11, 13, 14, 15, 16, 19, 29, 63, 97, 124, 141, 144**

Tauforte-Register

Die fetten Zahlen sind Personennummern.

B

D 32805 Bad Meinberg **25, 84, 99, 102, 116, 117**

93, 94, 95, 96, 97, 101, 102, 104, 106, 107, 109, 111, 112, 113, 114, 115, 119, 121, 124, 125, 128, 130, 131, 132, 134, 136, 137, 138, 139, 141, 144, 146, 148, 149

D

D 32756 Detmold **7, 25, 78, 142**

R

D 32825 Reelkirchen **22, 31, 103, 126, 127, 140, 143**

H

D 32805 Horn **8, 123, 124, 133**

S

D 33189 Schlangen **35, 138**

M

D 32805 Meinberg **1, 2, 3, 4, 5, 6, 7, 8, 9, 10, 11, 12, 13, 14, 15, 16, 17, 18, 19, 20, 21, 22, 23, 24, 26, 27, 30, 32, 36, 37, 39, 40, 41, 42, 43, 44, 45, 46, 47, 48, 49, 50, 51, 52, 53, 54, 55, 56, 57, 58, 59, 61, 62, 63, 64, 67, 68, 70, 71, 72, 73, 74, 75, 76, 77, 80, 82, 83, 86, 91, 92,**

W

D 32805 Wilberg **10, 15**

Sterbeorte-Register

Die fetten Zahlen sind Personennummern.

B

D 33175 Bad Lippspringe **38**
D 32805 Bad Meinberg **52, 63, 65, 98, 100, 107, 147**
D 59269 Beckum **84**

C

USA 51501 Council Bluffs, Pottawattamie (Iowa) **34**
USA 51501 Council Bluffs, Pottawattamie County (Iowa) **60**

D

D 32756 Detmold **25, 26, 99, 104, 105, 108, 110, 141**

G

D 30989 Gehrden **86**
D 45879 Gelsenkirchen **137**

H

D 30159 Hannover **142**
D 32825 Herrentrup **30, 139, 140**
D 32805 Horn-Bad Meinberg **117**

K

D 44329 Kirchderne **2, 5**
D 33189 Kohlstädt **33, 35, 48, 81**

M

D 32805 Meinberg **1, 2, 3, 4, 11, 23, 24, 27, 36, 37, 53, 54, 57, 58, 64, 73, 74, 75, 76, 77, 78, 79, 80, 89, 90, 91, 92, 93, 94, 95, 111, 112, 113, 115, 118, 119, 138**

N

NN **25**

R

D 32825 Reelkirchen **103**
USA Rock Run, Stephenson (Illinois) **40, 68**

S

D 32756 Schönemark **143**
D 53721 Siegburg **66**
D 32756 Spork-Eichholz **69**

T

D 32825 Tintrup **126, 127**

V

D 32805 Vahlhausen Amt Horn **20, 122**
D 32805 Veldrom **131, 132, 133**

W

D 32805 Wehren **22, 31, 32, 64, 71, 106, 109, 124, 135**
D 32805 Wehren-Vahlhausen **41, 42, 43, 44**
D 32805 Wilberg **9, 16**

Bestattungsorte-Register

Die fetten Zahlen sind Personennummern.

B

D 32805 Bad Meinberg **99**
D 59269 Beckum **84**

D 32805 Meinberg **1, 2, 4, 9, 11, 23, 25, 36, 37, 41, 42, 43, 44, 53, 54, 57, 73, 74, 75, 76, 90, 91, 92, 93, 94, 95, 111, 112, 113, 115, 119, 124, 135, 138**

D

D 32756 Detmold **69, 141, 143**

R

D 32825 Reelkirchen **22, 30, 71, 103, 139, 140**
USA Rock Run, Stephenson (Illinois) **40**

G

D 30989 Gehrden **87**

S

D 33189 Schlangen **35, 48, 81**

H

D 31134 Hildesheim **88**
D 32805 Horn **133**
D 32805 Horn-Bad Meinberg **117**

W

D 32805 Wehren **108, 110**

M

Heiratsorte-Register

Die fetten Zahlen sind Personennummern.

A

D 32805 Amt Horn **92, 103**

B

D 32805 Bad Meinberg **25, 26, 29, 38, 52, 99, 104, 105, 107, 110, 117, 145**

D 32805 Belle **108**

C

USA 51501 Council Bluffs, Pottawattamie County (Iowa) **60**

D

D 32756 Detmold **27, 58, 69, 134, 141**

D 40410 Düsseldorf **66**

G

D 32805 GoG Amt Horn **90**

H

D 32791 Heiden **144**

D 32805 Horn **8, 121, 122, 123, 124, 131, 132, 133**

D 32805 Horn-Bad Meinberg **116**

M

D 32805 Meinberg **1, 2, 3, 4, 5, 7, 9, 10, 11, 12, 13, 14, 15, 16, 17, 18, 19, 20, 24, 36, 37, 41, 42, 43, 44, 45, 49, 50, 51, 53, 54, 55, 56, 57, 58, 61, 62, 67, 70, 71, 72, 73, 74, 75, 76, 77, 78, 80, 82, 83, 91, 92, 93, 94, 95, 96, 97, 101, 102, 106, 111, 112, 113, 114, 115, 118, 119, 125, 128, 129, 130, 135, 136, 142, 143, 147, 148, 149**

R

D 32825 Reelkirchen **21, 22, 30, 31, 71, 126, 127, 139, 140**

USA Rock Run, Stephenson (Illinois) **40**

S

D 33189 Schlangen **33, 34, 35, 48, 81, 138**

D 32816 Schwalenberg **6**

U

USA 0000 USA **39, 46**

W

D 32816 Wöbbel **109**

Wohnorte-Register

Die fetten Zahlen sind Personennummern.

AD 52064 Aachen **84**
NL Arnheim **47, 62****52, 53, 54, 55, 56, 57, 58, 59, 61, 62, 63, 64, 65, 67, 69, 70, 73, 74, 75, 76, 77, 78, 79, 80, 81, 82, 83, 89, 90, 91, 92, 93, 94, 95, 96, 97, 98, 101, 102, 103, 106, 111, 112, 113, 114, 115, 118, 119, 123, 124, 128, 129, 130, 134, 135, 136, 137, 138, 142, 143, 148, 149**
D 48143 Münster **25****B**D 32805 Bad Meinberg **50, 52, 63, 65, 66, 78, 98, 100, 118**
D 59269 Beckum **84, 104**
D 32805 Belle **85, 109**
D 32805 Bellenberg **122**
D 32805 Billerbeck **43**
D 32825 Brüntrup **89, 107****N**D 32756 Niederschönhagen **22****O**D 32758 Oberschönhagen **27, 37, 61****C**USA 51501 Council Bluffs, Pottawattamie County (Iowa) **60****P**D 32756 Pivitsheide VH **143, 144**
D 32756 Pivitsheide VL **52****D**D 32756 Detmold **16, 38, 99**
D 32756 Diestelbruch **1, 51, 134****R**D 32825 Reelkirchen **91, 103, 140**
D 32756 Remmighausen **141, 142, 143**
USA Rock Run, Stephenson (Illinois) **40, 44, 46, 68, 146****E**D 45127 Essen **49, 106****S**D 33189 Schlangen **34**
D 32756 Schönemark **7, 12, 58, 139, 142, 143, 144**
D 53721 Siegburg **52, 66**
D 32756 Spork-Eichholz **69, 90****F**D 32805 Fissenknick **16, 76****T**D 32825 Tintrup **22, 126, 127, 135****G**D 30989 Gehrden **86, 87**
D 32825 Großenmarpe **94****U**USA 0000 USA **4, 6****H**D 58089 Hagen **101**
D 32805 Heesten **8, 41, 71, 121, 122, 123, 124**
D 32756 Heiligenkirchen **141**
D 32825 Herrentrup **30, 31, 42, 72, 114, 139, 140, 143**
D 32805 Holzhausen-Externsteine **12, 123**
D 32825 Höntrup **31**
D 32805 Horn-Bad Meinberg **38, 99, 107, 116, 117, 120, 145****V**D 32805 Vahlhausen Amt Horn **18, 20, 40**
D 32805 Veldrom **34, 43, 131, 132, 133****J**D 32756 Johannettental **141, 142****W**D 32805 Wehren **2, 4, 10, 12, 22, 27, 30, 31, 32, 33, 42, 48, 49, 53, 54, 71, 72, 84, 85, 90, 93, 95, 99, 101, 104, 105, 106, 107, 108, 109, 110, 116, 117, 120, 123, 124, 125, 126, 135, 136, 145, 147**
D 32805 Wehren-Hollhöfen **134**
D 32805 Wehren-Vahlhausen **22, 39, 40, 41, 42, 43, 44, 46, 68, 71, 91, 121, 131, 132, 139, 146**
D 32825 Wellentrup bei Blomberg **22**
D 32805 Wilberg **1, 4, 9, 10, 11, 12, 13, 14, 15, 16, 17, 18, 19, 27, 29, 63, 74, 86, 92, 95, 96, 97, 111, 116, 117, 124, 125,****K**D 33189 Kohlstädt **33, 34, 35, 48, 60, 68, 71, 81, 94, 138****L**D 32657 Lemgo **47****M**D 32805 Meinberg **1, 2, 3, 4, 5, 6, 7, 8, 9, 10, 11, 12, 13, 15, 17, 18, 19, 20, 21, 23, 24, 25, 26, 27, 28, 29, 36, 37, 41, 44, 45, 47, 49, 50, 51,**

